

SEIXAS DORIA ELEITO! DIANTEIRA DE JASE 8.000 VOTOS ATÉ ONTEM

AS HORAS DA APURAÇÃO DO ME
VEL PLEITO DO DIA SETE DE OU
GOVERNADOR ELEITO FALARÁ
NA PROXIMA SEGUNDA FEIRA

arrancada vitoriosa que teve início com a
da primeira urna do pleito do dia sete de
ontem até as vinte e três horas, Seixas Doria
tinha uma vantagem de quase oito mil votos
senhor Leandro Maciel, vencendo especta-
o seu competidor na Capital e no interi-

informações dos re-
do pleito até as
três horas de on-
617 urnas apura-
Seixas Doria contava
813 votos, contra
do ao senhor
Maciel com uma
de 7.778 votos.

MAÇÃO SEGUN-
DA FEIRA
o conseguiu apu-
a reportagem, na
segunda-feira, a-
uma adição de e.
esta Capital, o

MUNICÍPIO	SEIXAS	LEANDRO
S. Francisco	16	1.346
Coqueiros	7	920
Brito	8	448
S. Francisco	2	127
S. João	19	1.547
S. João	10	718
S. João	3	305
S. João	4	285
S. João	3	265

Estância	21	1.837	1.955
Fret Paulo	10	999	520
Gararu	4	489	359
Gracho Cardoso	5	571	502
Ilha das Flores	4	586	412
Riachão do Dantas	17	1.394	1.185
Indiaroba			
Itabaiana	17	731	2.041
Itabaianinha	18	1.263	1.941
Itabi	4	524	290
Itapoanga d'Ajuda	14	684	1.355
Japarutuba	6	659	400
Japoatã	3	297	376
Lagarto	41	2.804	2.423
Laranjeiras	13	1.016	1.004
Matambira	4	352	494
Milhada dos Bois	3	331	198
Malhada	4	398	456
Maruim	9	1.229	363
Monte Alegre de Sergipe	3	221	253
Maribeca	13	554	552
Neópolis	14	1.515	833
N. S. da Glória	6	939	610
N. S. das Dores	3	1.251	1.287
N. S. do Socorro	6	711	513
Paracatu	8	389	515
Pedrinhas			
Piunha	1	32	127
Propriá	5	223	234
Queimada	6	426	626
Porto da Folha	8	393	558
Propriá	17	2.267	1.253
Riachuelo	6	718	220
Ribéirópolis	5	259	661
Rodão do Catete	6	585	553
Salgado	12	320	1.195
Santa Luzia do Itanhê	5	332	346
Santa Rosa de Lima	1	97	140
São Amaro das Brotas	6	435	667
São Cristóvão	15	1.810	811
Simão Dias	27	2.910	1.253
Siriri	5	272	333
Tobias Barreto	17	1.724	1.846
Tomar do Geru	6	661	588
Umbaúba			
TOTAL	517	57.813	50.634

Aracaju encerrada

GAZETA de Sergipe

ANO VII - N.º 2037

Aracaju, Sábado

20 de Outubro de 1962

Cineastas Procuram em Aracaju Ambiente Para Rodar «Os Fuzis»



Ruy Guerra e Gilberto Ferroni quando falavam a reportagem de "GS"

Com destino ao Estado da Guanabara seguem hoje os cineastas Ruy Guerra, Gilberto Ferroni e Miguel Tórres, que durante todo o dia de ontem, visitaram vários locais de nossa Capital com o intuito de filmarem aqui "Os Fuzis".

O argumento de "Os Fuzis" é da autoria de Ruy Guerra, cineasta internacionalmente conhecido por "Os Cafagestes", que tanta celeuma causou com a censura nacional. Natural de Moçambique,

Ruy Guerra foi aluno, na França, do IDHEC, uma das melhores escolas cinematográficas da Europa. Ali, foi ator do filme "SOS Noronha" e colega dos cineastas Louis Malle e François Truffaut. Em 1957 veio

para o Brasil onde realizou "Os Cafagestes" película aplaudida no Festival de Ber-

lim. "Os Fuzis" é sua segunda película como diretor, já que recentemente interpretou "Os Mendigos" para Flávio Migliaccio.

Em palestra com a reportagem disse que, infelizmente, apesar das belezas naturais, não encontrou em Conclua na 8a. pag.

Strangulou a Própria Mãe

O OPERÁRIO QUE AGIA COMO UM
RADO — TODA A FAMÍLIA AMEA-

preto e recolhido a um xadrez da Secretaria
Pública, a disposição do Segundo De-



dos Anjos demonstrando a reportagem de "GS" o ato de estrangulamento

do ontem a nossa
Miguel dos Anjos,
que não teve in-
de matar a sua

Maria Selvina dos
quando apertou-lhe
mas tentava a-

legado da Capital, Tenente Matos, o indivíduo Miguel dos Anjos, que matou por estrangulamento a própria mãe e depois tentou matar as próprias irmãs, residente na rua Paraíba, no Bairro Siqueira Campos, nesta Capital.

entre os seus colegas da fábrica de papel onde trabalhava, agia em casa com a mãe e com as irmãs como um verdadeiro cejorado, tudo indicando que sofre das faculdades mentais.

Há dias passado, impacientou-se com o sofrimento de dona Maria Selvina e aperçou-lhe fortemente a garganta, motivando a morte da própria mãe dias depois. O fato foi mantido em segredo pelo seis familiares, principalmente pelas irmãs, que somente ontem apresentaram queixa à polícia, quando Miguel dos Anjos, passou a agredir-las constantemente tentando matá-las.

NAO QUERIA MATAR

Em declarações a nossa reportagem na Secretaria de Segurança, Miguel dos Anjos mostrou como estrangulou a sua própria mãe, afirmando que não tinha intenção de matá-la e que apertou-lhe a garganta para livrá-la de um engasgo, mandando que ela cuspi-

Entretanto, as atitudes posteriores do criminoso revelam que o mesmo não é tão inocente como pretendeu nos convencer, pois entre as irmãs que foram

levar queixa à polícia, uma delas, levava vestes ensanguentadas em face de brutal agressão e ameaça de morte de que foi vítima por Conclua na 8a. pag.

Seixas - Um Govêrno Comprometido Com Reformas Estruturais

DECLARAÇÕES DO ENGENHEIRO CARLOS OLIVEIRA AO SE DESPEDIR DE SERGIPE

"Não podia ficar como espectador lá na Europa, enquanto se jogava o destino do povo sergipano e por isso, vim colaborar dentro das minhas possibilidades, na campanha renovadora de Seixas Dória, embora considere das mais modestas e a minha colaboração, porque não tenho dinheiro, mas volte a Lardes, com a sensação do dever cumprido e com a certeza de que o povo escolheu uma solução honrada embora as vezes áspera", declarou em um a nossa reportagem ao se despedir o engenheiro Carlos Oliveira, Chefe do Escritório da Petrobras em Londres.

GOVERNO DO POVO

"Estou certo de que somente a confiança do povo em um candidato e em um programa, poderia assegurar a Seixas Dória a eloquente

victória que agora se constata com os resultados das urnas. Com o conhecimento que tenho da personalidade de Seixas Dória, confio em que ele se sentirá jul-



Carlos Oliveira

entiar que Seixas Dória não pode esperar dias, risonhos a frente do Govêrno do Estado. Certamente, privilégios de alguns serão contrariados, para realizar reformas estruturais não só na máquina administrativa como na vida econômica do Estado.

SECRETARIADO DO GOV. SERGIPE

Com a nomeação de Miguel dos Anjos para o cargo de Secretário de Segurança, Seixas Dória deverá organizar um Secretariado com elementos devidamente identificados com o espírito reformista que emprestará ao seu Govêrno. Conclua na 8a. pag.

EDITORIAL

Paz, Paz, Paz

As forças políticas vitoriosas, pelas vozes de seus líderes, devem formular nesta hora, um apelo veemente a todos os seus comandados, que se mantenham serenos, não aceitem provocações, não se intimidem, nem se arremetam, receiosas de uma ação desesperada dos adversários que lhes obrigam a responder com as mesmas armas.

Apesar dos pesares, ainda nos animamos a ponderar ao sr. Leandro Maciel que exerça sua autoridade, com vontade de contribuir para a tranquilidade do Estado. Há elementos suspeitos, que rondam certas casas, de pessoas do esquema Seixas Dória, desejosos de uma mudança fisionomias tétricas, de maldadas, em desespero de causa.

Tivemos uma ação decisiva na vitória do esquema Seixas Dória, desejosos de uma mudança radical na estrutura econômica, social e política, em favor do povo, de uma nova ordem que venha assegurar aos que trabalham condições de bem estar. A veemência das nossas palavras nas análises, nos comentários, nas denúncias dos peculatórios, das violências, dos crimes de homicídios, visavam, como visam, coordenar forças de pro-

gresso, de civilização. Nunca despertar instintos de selvagerias, vinditas pessoais, cultivar ódios.

Sempre advertimos o povo contra a impunidade reinante dos criminosos, assegurada pela Polícia e pela Justiça, estimuladora de outros crimes, de muitos crimes perpetrados às caladas da noite e, algumas vezes, à luz do dia. Não nos cansamos de proclamar que, os jogos de azar, permitidos pela polícia, arrastaria em cortejo, a corrupção, a prostituição, a venalidade de muitos setores do governo e da própria sociedade. Constantemente observávamos que o filiotismo, a contravenção fiscal, geravam o clima de sordem econômica, de perturbação social.

A computura política do governo facilitou o esforço pessoal, criou o mercado de armas proibidas, a necessidade de cada um garantir-se a si próprio, usando revólveres, pistolas, punhalis, até metralhadoras portateis nas mãos dos automóveis. Foi a insegurança que respondeu a essa conduta. Agora, temos um dever sagrado, conduzir ao desarmamento dos espíritos, estender o ramo de oliveira entre os contendores, para que a paz desça sobre a terra sergipana.

Tópicos

SIMPÓSIO DE PENEDO

As vezes domina entre todos nós, a descrença nas coisas do nosso país, mas sempre surge uma luz, fanal a inspirar confiança nos destinos pátrios.

O Simpósio de Penedo constituiu um ato alvifareiro, para retemperar os ânimos do povo combatido pelo desgoverno das coisas e dos homens. A entrevista do dr. Fernando Sampaio ao nosso jornal, sobre esse importante conclave, abre perspectivas risonhas para o nosso Estado, com o alargamento dos trabalhos do SESP. Interessante notar que a experiência dos Serviços Cooperativos de Saúde Pública realiza em Sergipe, fora válida para outros Estados, que melhor souberam aproveitar dos seus resultados, ampliando-os. Infelizmente os dois governos sergipanos tiveram a iniciativa, porém não quiseram dar efetiva cooperação ao SESP, prejudicando-o em termos de confronto com as outras unidades federativas.

Agora, com a ascensão do novo governo, esperamos que tudo se ajuste às necessidades dos serviços em defesa da saúde pública.

ORÇAMENTO DO ESTADO

A Assembléia Legislativa deve examinar com toda a atenção, o orçamento que servirá de instrumento de trabalho ao governo do sr. Seixas Dória, antes de votá-lo como lhe foi remetido pelo atual governador. O Poder Legislativo precisa assumir o seu papel no processo desenvolvimentista do Estado. Não pode continuar a ser um órgão estático, quase morto, indiferente à sorte do povo.

A lei anual muito poderá contribuir para esse primeiro ano de governo, sob o signo do progresso e da paz. Há condições de uma firme cooperação entre governistas e opositores, no trato da coisa pública, desde que, os interesses subalternos sejam relegados às calendas gregas. O que mais divide os homens é o poder servindo a grupos, discriminativamente voltado para os correligionários, em detrimento da lei, da igualdade de direitos, sem preferências.

Já é tempo e ensarilharmos as armas. Vamos todos, com ânimo de concórdia, servir ao Estado, ao seu povo, desarmado de preconceitos.

GAZETA DE SERGIPE
DIÁRIO MATUTINO
Aracaju
Propriedade de Gazeta de Sergipe S/A
Diretor Presidente e Responsável
ORLANDO DANTAS

Gerente
HILDEGARDAS AZEVEDO SANTOS
Diretor Secretário
JOSE ROSA DE OLIVEIRA NETO
Telefone 31-23
End. Teleg. "GAZETA"
Caixa Postal 310
Redação, Administração e Oficinas — Av. Rio Branco, 310 — S/ 2A e 3A
Número Anual . . . \$ 10,00
Número Atrasado . . \$ 14,00
Assinatura Mensal . . \$ 150,00
Semestral \$ 800,00
Anual \$ 1.400,00

Informações Úteis

TELEFONE DE URGENCIA
POLICIA 21-9
Bombeiros 32-7
Pronto Socorro 21-11
SAMDU 21-28
Hospital S. IZABEL 33-28
Hospital de Cirurgia 28-28
Maternidade João Firpo 31-40
Idem Francisco Melo 29-24
GAZETA DE SERGIPE 31-5
PRAÇA DE AUTOMÓVEIS
Rua São Cristóvão 22-2
Praça Fausto Cardoso 28-21
Praça General Valadão 31-00
Praça Mauá 24-10
Rua Gerú 50-87

REPRESENTANTES VENDEDORES

Industria de confecções finas para crianças precisa um para capital outro para os interiores, interessados escrever para Roma Ind. e Comercio Caixa Postal, 103

HORARIOS DE TRENS
Para o Norte
Diariamente às 18,00
Aos sábados às 14,00
Diariamente às 16,30
Aos sábados às 14,00
FARMÁCIAS DE PLANTAO
Hoje — Farmácia MER-
CURIO — Rua Laranjeiras,
200.

ECONOMIA & FINANÇAS

FRANCISCO ROSA

MERCADO MUNDIAL DE CAFÉ

No período 1958/1960, segundo dados da FAO apurados pelo IUGTE, o volume de café comercializado internacionalmente oscilou em torno de 2,4 milhões de toneladas métricas, das quais 960 mil toneladas, aproximadamente, correspondem ao produto brasileiro.

Praticamente 90% do total comercializado são importados pelos Estados Unidos e neste mercado o Brasil participa também com a metade do quantitativo consumido. Do restante do volume, o café importado, 24% são comprados pelos países que pertencem ao Mercado Comum Europeu. Nessa área, o Brasil satisfaz a pouco menos de 25% da demanda, ou seja 150 mil toneladas. Paralelamente, porém, os outros países da América Latina contribuem com 172 mil, enquanto os africanos dominam o mercado com a cota de pouco menos de 235 mil unidades. Comparando-se os volumes de importação entre 1951 e 1960, constata-se uma taxa incremental da ordem de 10% para os Estados Unidos, enquanto o índice percentual da Comunidade como um todo flutua ao nível de 48%. Verificando-se valor semelhante para cada país integrante, vê-se que a Alemanha Ocidental, por exemplo, fez evoluir suas compras de 125% nesse período, e a Holanda, de 99%, cabendo 37% à Itália, 17% à França e 14% à Bélgica, Luxemburgo. O consumo PER CAPITA, que evidencia de certa forma a expansão do mercado, mostra que, na Alemanha Ocidental, o rendimento foi de 1,5 quilos para 3,3; na Holanda, de 2,4 para 4,3. Nos demais componentes, a expansão foi mais demorada.

Os melhores fregueses do café brasileiro no âmbito do MCE foram Alemanha Ocidental, França e Itália.

PRODUÇÃO DE PNEUMÁTICOS — A produção brasileira de pneumáticos elevou-se a 5 874 146 unidades durante o ano de 1961, e a de

câmaras-de-ar a 4 900 638. Consoante dados da Comissão Executiva da Defesa da Borracha. A fabricação de pneumáticos para veículos a

motor aeronáutico, exercido, a taxa de 1,2 unidades, enquanto a taxa de câmaras-de-ar de 1,1 unidades. As categorias (inclusive pneus) de tração dianteira de 2 500 918. Para as demais fabricadas, foram produzidas 2 568 232 unidades. 2 394 720 unidades. REAPARELHAMENTO DO DOVIÁRIO — O Ministério da Viação e Obras Públicas de acordo com o programa de atividades do Conselho de Ministros um crédito especial de 1 bilhão de cruzeiros para atender às obras de recuperação de 2,2 bilhões de rodovias do Nordeste. EMPRESTIMOS À CULTURA — O Banco de Crédito Real de Minas Gerais, objetivando incrementar a agricultura do Estado, aumentando consequentemente o índice de produção de alimentos, vem investindo, anualmente, um bilhão de cruzeiros em empréstimos de sua Carteira Agrícola. Os juros são de 8% ao ano, em fevereiro, portanto, os empréstimos em maio. Somente no mês de agosto passado, foram concedidos 300 milhões de cruzeiros nas culturas de café, feijão e trigo, como ajuda à produção destes gêneros indispensáveis ao abastecimento dos centros produtores.

CONSERVE SUA SAÚDE! — BEBENDO —
Água Mineral DIAS D'ÁVILA
Captada a 50 metros do sub solo
A MAIS LEVE DO BRASIL
Água de absoluta pureza segundo atesta o exame realizado pelo INSTITUTO DE SAÚDE PÚBLICA do Estado da Bahia em 2/7/1961.
RESULTADO:
Exame quantitativo — (a 28° ... zero)
Bactérias em 1 c.c. (a 37° ... zero)
COLIMETRIA: Ausência de germes do grupo "Coli-Aerogenes"
CONCLUSÃO: Está em condições de ser usada.
IRENE SILVA
Analista
Distribuidores para o Estado de Sergipe
Joaquim Nunes de Oliveira & Filho
Rua São Cristóvão, 196 — Fone 3120
ARACAJU — SERGIPE

VENDE-SE
Uma Fazenda com cerca fechada, tendo: 40 tarefas de várzea, 200 de tabuleiros e matos e capineiras, tudo cercado, para de ocasião.
Tratar com o sr. Francisco Xavier (Chiquinho de Riachão) na Fazenda do Município de Japaratuba.
FOTOGRAFIAS
José de Souza Filho
Fone 31-25
VENDE-SE
Uma casa para entrega imediata, situada à Praia de Julho n.º 548, com terreno de 5 metros, 2 salas, 3 quartos, quarto sanitário, cozinha, W.C. e amplo quintal. Tratar à Rua Palácio, n.º 783.
VENDE-SE
Oito (8) casas "Vila Arábica", todas as separadamente, à rua de Aracaju, entre a Av. Barão de Marilac e Boquim. Tratar com o sr. Francisco Tavares Filho à rua Simão Dias, n.º 28 ou à Praça de Agulhas do Palácio, ou pelo telefone 28-21.



FILON
para seu banheiro elegante e resistente
Chapa ondulada
cores diferentes
suaves e transparentes
um produto vidrácias

O mais moderno material para coberturas, divisões, balcões, abrigos, pátios, painéis decorativos, biombo, corrimões de escadas, lanternins, janelas, portas, toldos e outras múltiplas aplicações no lar, na indústria, no comércio e no esporte.
A venda na ORGANIZAÇÃO "HELIUS"
Rua Itabaianinha no. 549
ARACAJU — SERGIPE

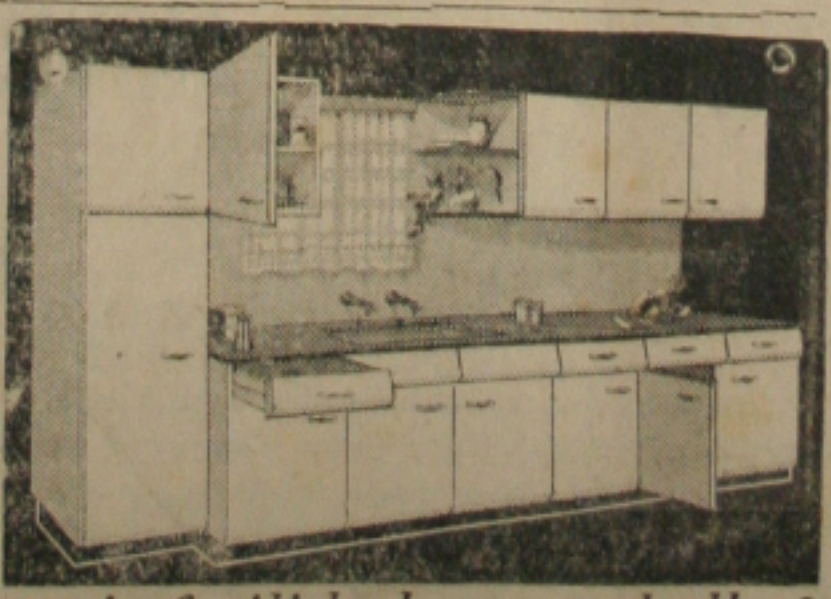

mais facilidade no trabalho?
instale **FIEL-COPA**
• indispensável nas cozinhas modernas
• incomparável funcionalidade
• para todos os tipos de cozinha
VEJA EM EXPOSIÇÃO OS DIVERSOS MODELOS DE MÉSAS PARA ESCRITÓRIOS VISITANDO A LOJA FIEL. VENDAS A VISTA E A PRAZO. LOJA FIEL — RUA SÃO CRISTÓVÃO, 40 — TELEFONE 27-24.

- seu amigo de sempre...
CHEVROLET
Garante maiores lucros!
Qualquer tempo - em qualquer estrada.
- Quem conhece confia nos 2 modelos **CHEVROLET**
CONEXIONÁRIA AUTORIZADA
GARCEZ LEITE & CIA
Av. Rio Branco, 154

Vendas em grosso
Açúcar — Charque
Arame farpado
Grampos
Moagem de Milho e Arroz
Refinaria de Açúcar
VASCONCELOS IRMÃOS & CIA.
(Estabelecidos em 1922)
Rua José do Prado Franco, 513
Tel: 2431

Arraes Disparado: Diferença agora de seis mil apenas!

RECIFE, 19 — Nas 53 seções impugnadas na 2ª Zona — o sr. Miguel Arraes aumentou em nada

PANORAMA POLÍTICO

VITÓRIA COMPLETA

A vitória das forças apoiaram a candidatura de Seixas Dória em todo o Estado, além de já ter assegurado a eleição do Governador, do Vice-Governador, do Prefeito da Capital e dos dois sena-

menos de 3.817 votos sua diferença sobre o candidato udenista, forçando reduzir apenas de 6.588 sufrágios. É possível que, ainda hoje, essa diferença caia verticalmente para três mil e poucos votos, desaparecendo totalmente amanhã ou segunda-feira, no máximo. Faltam ser apuradas 287 urnas da Capital, a grande maioria delas localizadas nas zonas populares. O candidato nacionalista vinha mantendo uma média

de três mil votos, por dia de vantagem para o sr. Cleophas. Ontem, essa média subiu para 3.800 e, hoje subiu muito mais, pois os trabalhos mais locais, trabalhos da quarta zona foram encerrados, ontem, e localizadas, quase todas, em as seções da quinta estão Santo Amaro.

ENCERRADOS TRABALHOS DA 4ª ZONA — Ontem, a tarde, foram encerrados os trabalhos de a-

puração da 4ª Zona Eleitoral, onde o sr. João Cleophas obteve maioria de votos. Os resultados finais favoreceram, entretanto, ao candidato nacionalista nas duas últimas seções. O Prefeito do Recife venceu por 155 x 148 e 127 x 104. Sabe-se, também, que o sr. Miguel Arraes venceu em várias seções da 4ª zona, inclusive na urna localizada na sede da Sociedade Cultural Brasil Estados Unidos, ao lado da Faculdade de Direito; obteve 128 votos contra 108 ao candidato udenista.

PARA VICE-GOVERNADOR — São os seguintes os resultados para vice-governador: Paulo Guerra — 178.562; Moraes Rêgo — 129.079; Alcides Teixeira — 75.273 votos.

EDITAL
De convocação das Assembleias de Delegados-eleitores para eleger os membros da Junta de Julgamento e Revisão, e os Suplentes dos Conselhos Administrativo e Fiscal do INSTITUTO DE APOIAMENTO E PENSOES DOS INDUSTRIÁRIOS

O Delegado Regional do I.A.P. dos INDUSTRIÁRIOS no Estado de Sergipe, no uso de suas atribuições e tendo em vista o que dispõem os Atos Normativos n.ºs 4, 5 e 6, de 5 de setembro corrente ano, do Conselho, Diretor do Departamento Nacional da Previdência Social, e a Portaria DNPS n.º 5.023, de 28 de setembro p. passado, CONVOKA os Delegados-eleitores para escolherem os membros efetivo e suplente que deverão integrar a Junta de Julgamento e Revisão, e os Suplentes do Conselho Administrativo e Fiscal, a tomarem parte nas Assembleias que serão realizadas nas horas, dias e locais a seguir discriminados:

APURAÇÕES NO TRE

No Tribunal Regional Eleitoral já estão homologados os resultados do pleito nas comarcas eleitorais de São Cristóvão, Itaporanga d'Ajuda, e os juizes concluíram

CONSULTE ANTES NOSSOS HORÁRIOS



C — CURTISS, para o norte e sul do país e ainda vôos em CONVAIR em dias alternados.

Domingos — Segundas — Quartas e Sábados às 09,30 Horas

RUMO SUL — QUADRIMOTORES DC — 6B

RUMO NORTE Segundas — Terças — Quintas

Séxtas às 17,00 Horas

Além dos vôos acima dispomos diariamente dos conhecidos vôos populares em SUPER —

VARIG
REDE AÉREA NACIONAL
UM NÓVO PADRÃO DE SERVIÇO NAS LINHAS BRASILEIRAS!
Consulte seu Agente de Viagens ou nossas lojas.

EMPRESA SENHOR DO BONFIM

A Viso
A Empresa Senhor do Bonfim avisa aos seus passageiros, que já está em funcionamento o seu novo horário da linha de NEÓPOLIS, além do seu horário normal, mantém as terças, quintas e sábados um ônibus saindo de Aracaju às 12 horas e às segundas, quartas e sextas saindo de Neópolis às 6 horas da manhã.

Cr\$ 1,00 x Dauphine Preto

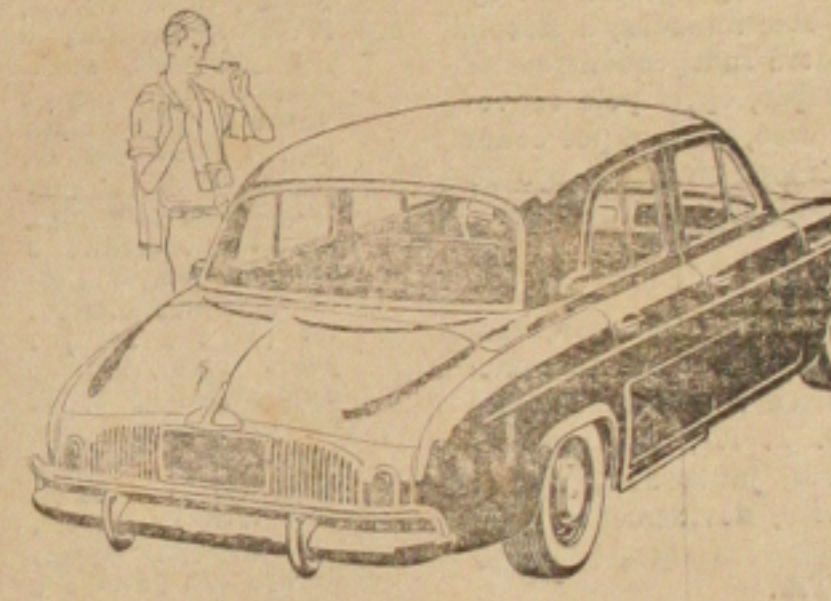

Com um Cr\$ 1,00 de entrada, você pode receber a chave de um DAUPHINE PRETO, zero Km, inteiramente grátis.
Basta olhar para Zé Luiz e o seu crédito está aberto na SERCAL.
SERCAL — LAVANDERIA — Também está distribuindo — coupons para o sorteio do DAUPHINE PRETO. Lavagem à seco Cr\$ 60,00 a calça.
Compre na SERCAL, e por cada Cr\$ 3.000,00 de compra, a prazo ou à vista, você recebe um cheque-brinde, que correrá no sorteio em 5.1.63.
RUA LARANJEIRAS, 308

Para membro da Junta de Julgamento e Revisão — as 9 horas do dia 14 de novembro p. futuro, à Rua São Cristóvão n.º 201.

Para suplente do Conselho Administrativo — as 9 horas do dia 15 de novembro p. futuro, no local acima indicado.

Para suplente do Conselho Fiscal — as 9 horas do dia 19 de novembro p. futuro, no mesmo local.

As inscrições dos Delegados-eleitores candidatos, deverão de ser feitas perante a Comissão Local de Eleições, das 7,00 às 13,30 horas na Rua de São Cristóvão n.º 167, até as seguintes datas:

- Para membros da J.J.R. 5.11.62.
- Para suplente do C.A. 6.11.62.
- Para suplente do C.F. 9.11.62.

Para as referidas inscrições os candidatos deverão apresentar as credenciais a que se referem os Atos Normativos n.ºs 4 (art. 16), 5 (art. 15) e 6 (art. 18).

A assembleia de que trata este edital será realizada com a participação de pelo menos 2/3 (dois terços) de Delegados-eleitores e em segunda convocação, no mesmo dia e hora, e a mesma hora e local, independentemente de convocação e com qualquer número de Delegados-eleitores presente.

Francisco de Araujo Macedo

NÃO QUER ANALISES

Segundo nos foi revelado por procer udenista, o senhor Leandro Maciel não está interessado em analisar os motivos da sua grande derrota no pleito do dia 15 de outubro.

Entende o senhor Leandro Maciel, que esses motivos são demais conhecidos não só do comando do seu partido, como do povo e por isso considera desaconselhável qualquer opinião a respeito do assunto.

O MAIS VOTADO

Até agora o candidato mais votado para Deputado Estadual, em todas as eleições, foi o senhor Cleto Maia, que concorreu ao pleito na chapa "Frente Popular" (PRT-PSB), na região de São Francisco.

Até ontem estimava-se em mais de três mil votos os sufrágios dados ao referido candidato, sem contar a boa votação que o mesmo espera em Cedro de São João.

Na região de São Francisco, até em Colégio, São Braz e Penedo, no Estado de Alagoas, apareceram votos para Cleto Maia...

PROCLAMAÇÃO DE DÓRIA

Reina grande expectativa nos círculos políticos de todo o Estado, a respeito da proclamação que dirigirá ao povo sergipano na próxima semana, o Governador eleito do Estado, deputado Cleto Maia.

que representava a "força total", como candidato das forças governistas sergipanas, Seixas Dória passou a atrair para a sua pessoa as atenções de Sergipe inteiro, principalmente da expressiva maioria do eleitorado que acreditou nos seus pronunciamentos e nas suas afirmações durante a campanha.

Depois de uma espetacular vitória sobre o senhor Leandro Maciel,

Este DAUPHINE é seu



Se você comprar na GALERIA CRUZEIRO (Colecione os Cheques Brindes Numerados e Aguarde o dia do Sorteio)

BRINDE ESPECIAL 2 ABAT JOURS DE MESA DE CABECEIRA INTEIRAMENTE GRATIS SERÃO OFERTAS A QUEM COMPRAR UM DORMITÓRIO NO PERÍODO DA CAMPANHA DO SORTEIO DO CARRO.

VENDAS A VISTA OU P ELO CREDIARIO Galeria Cruzeiro — Rua João Pessoa, 50

VALMET 360 DIESEL

O MELHOR TRATOR BRASILEIRO PARA FAZENDAS DE QUALQUER TAMANHO

BANCO DO BRASIL ATÉ 4 ANOS FINANCIAMENTO PELO

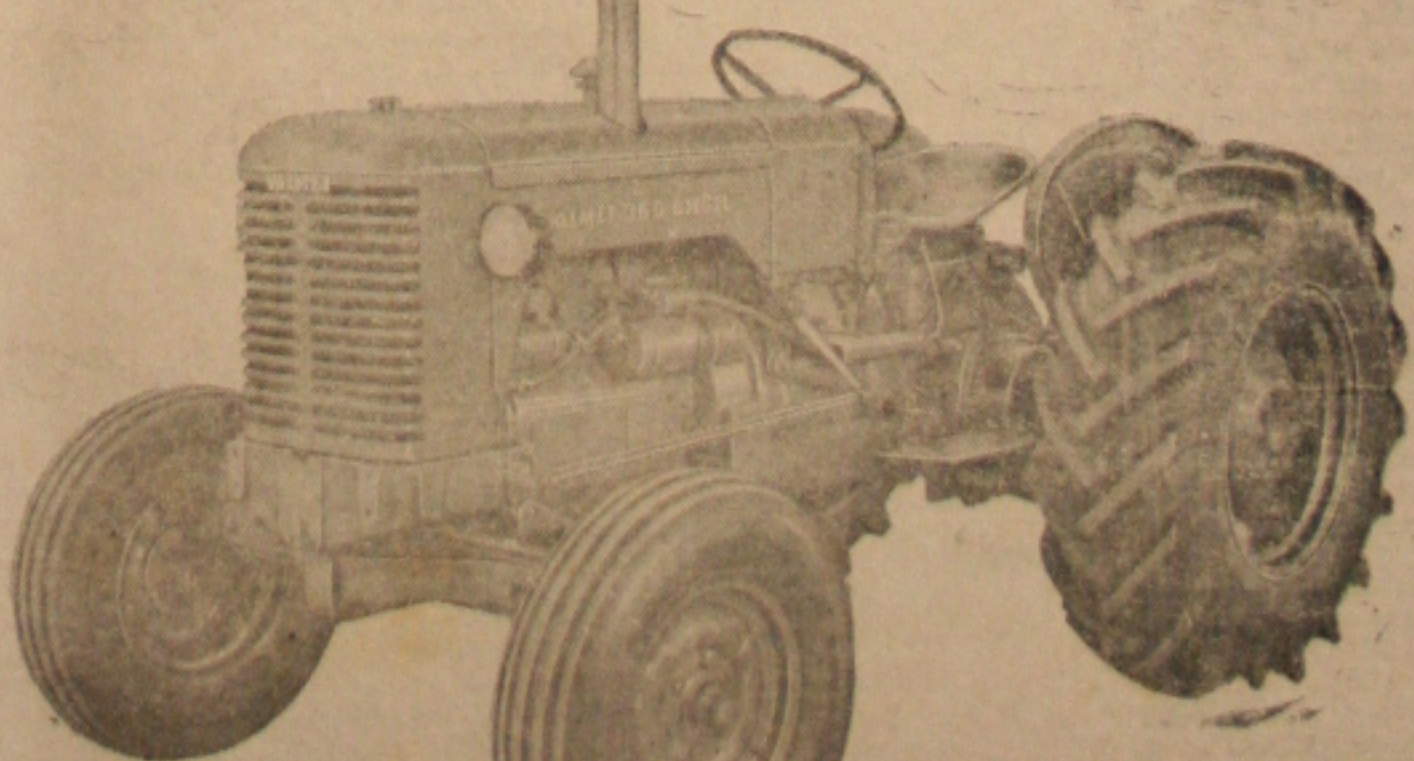

Concessionário: ARAUJO FREIRE & CIA. Praça Gal. Valadão, 214. Fone — 32-63 — ARACAJU — SERGIPE

Escola Industrial de Aracaju Concorrência Pública Nº 1/62

O Diretor da Escola Industrial de Aracaju, devidamente autorizado pelo Conselho de Representantes desta Escola, de acordo com a Resolução nº 108, deste Conselho, resolve abrir Concorrência Pública para compra de equipamento desta Escola.

DAS CONDIÇÕES:

- 1º - As propostas deverão ser entregues até o dia 20 de novembro de 1962, na Escola Industrial de Aracaju, à rua: Lagarto, 952.
- 2º - Preliminarmente, será verificada a idoneidade dos concorrentes, sendo desclassificado aquele que não satisfizer o seguinte: Em sobrecarta fechada, independentemente da que contiver a proposta propriamente dita, que deverá vir fechada, apresentar:
 - a) - Nº de inscrição no Dep. Nac. de Ind. e Comércio, ou na Junta Comercial.
 - b) - Quitação com os impostos federais, estaduais e municipais.
 - c) - Declaração de firma, se for estrangeira, também prova de autorização para funcionar no país.
- 3º - As propostas deverão ser datilografadas, sem emendas, rasuras, acréscimos ou emendas, devidamente datadas e assinadas, apresentadas em 5 vias, contendo os preços em algarismos e por extenso, bem como as especificações dos artigos oferecidos, e em invólucros fechados.
- 4º - As propostas deverão se referir ao material posto no Almoxtarifado da E.I.A., correndo as despesas de transporte, embalagem e seguro, por conta do fornecedor.
- 5º - Em caso de absoluta igualdade entre 2 ou mais propostas, a comissão procederá ao desempate, mediante sorteio.
- 6º - Após o exame do processo da Concorrência e depois de autorizada a despesa, pelo Conselho de Representantes, será celebrado um Contrato, com a firma vencedora, para garantia do fornecimento do material de que trata este Edital.
- 7º - Caso o fornecedor recuse a fornecer o material proposto, ou vier a entregá-lo fora das especificações e condições pre-determinadas, a Escola Industrial de Aracaju, poderá independentemente de qualquer aviso ou notificação, optar pela convocação do 2º colocado. Neste caso, correrá por conta do fornecedor faltoso, a diferença entre a preço do material citado, a aquele por quanto a E.I.A. vier a adquirir.

DIVERSOS:

- 1º - O pagamento da fatura respectiva, efetuado o perfeito e integral fornecimento do material, obedecerá o seguinte: Será encaminhado pelo fornecedor, ao Diretor da E. I. A., um requerimento solicitando o pagamento, juntando a este a fatura discriminativa, em 3 vias, devidamente legalizada, acompanhada do respectivo Contrato, sendo o pagamento efetuado A VISTA.
- 2º - A presente concorrência poderá ser anulada no todo ou em parte, a bem dos interesses deste Estabelecimento, sem que, por este motivo tenham os concorrentes, direitos a qualquer reclamação.
- 3º - Os casos omissos, serão resolvidos pela Comissão de Concorrência.
- 4º - Os equipamentos são os da relação seguinte:

Aracaju, 20 de Outubro de 1962
Moacyr Batista dos Santos
Diretor

Item	Especificação	Quant. provável de compra	Unidade
1	Platina desengrossadeira marca «INVICTA», blindada, de 400mm., c/motor de 5 HP., 4.000 RPM, rotação do eixo, 1.400/1.700 RPM.	1 (uma)	Máquina
2	Desempenadeira c/base de 1800mm; Mesa 1800 x 350mm de largura; Diâmetro do eixo porta-faca, 100mm; Rotação do eixo, 4000 RPM. c/motor 2800/3400 RPM. - 2 HP. - 220 V. - 60 ciclos.	1 (uma)	Máquina
3	Amolador marca «INVICTA», p/facas de desengrossadeira e desempenadeira, c/motor de 3/4 HP. IV pólo. - 220V. - 60 ciclos.	1 (uma)	Máquina
4	Serra Tico-Tico, marca «ACERBI», máquina de 280 x 280mm., capacidade de corte, 40 mm correia em «V» de 3/8", c/motor de 1/4 HP., 1700/1750 RPM velocidade aprox. 600 RPM.	5 (cinco)	Máquinas
5	Máquina de soldar elétrica, em pontos, marca «MAUA», mod. H.P. 0.25.	1 (uma)	Máquina
6	Calandria enroladeira, marca «LENZI», p/chapas mod. L.P. 155; largura útil 1,55m; espessura máxima 1,99m; rolo superior, 3 1/4"; rolo inferior 3 1/2"; motor 1,5 HP.; redutor de velocidade 1x30.	1 (uma)	Máquina

Item	Especificação	Quant. provável de compra	Unidade	Item	Especificação	Quant. provável de compra	Unidade
7	Cravadeira, marca «LENZI», p/chapas, tipo manual, modelos: V.P.-105, 105 A, 105 B, 205 e 205 A.	1 (uma)	Máquina	20	Moto-esmeril, «INE-MA», monofásico de 1/2 HP. 110/220V, 60 ciclos, RPM, c/rebólos de 6"x1", para cima de bancada.	1 (uma)	Máquina
8	Tesoura elétrica portátil, marca «FEIN», motor monofásico 110 ou 220 V. - 60 ciclos, ref. QSZ-55, p/chapas de ferro até 3mm, chapas de aço, até 2 mm; raio de curva mínimo, 55mm; 320/150W - 100 CPM peso 5,1 kg.	1 (uma)	Máquina	21	Moto-esmeril, «INE-MA», trifásico de 1,4 HP. 220V/380V., 50/60 ciclos, rebólos de 8"x1" c/protetores, coluna de ferro fundido.	1 (uma)	Máquina
9	Viradeira hidráulica p/tubos, mod. 4000; para virar tubos de 1/2" - 3/4" - 1" - 1 1/4" - 1 1/2" e 2" com pleta.	1 (uma)	Máquina	22	Placa magnética de ímã permanente retangular, de 6x10 polegadas. Permag ou similar.	1 (uma)	Máquina
10	Serra de fita «GROB», p/metals, SF 18, superfície da mesa 610x110 mm.	1 (uma)	Máquina	23	Placa magnética de ímã permanente, redonda, 5" p/torno mecânico.	1 (uma)	Máquina
11	Tesoura combinada mod. 6 e 6A, p/cortar chapas de ferro redondo, quadrado, cantoneira e res.	1 (uma)	Máquina	24	Máquina de furar elétrica, portátil, c/mandril de 0 a 1/2", 120V. - 60 ciclos.	1 (uma)	Máquina
12	Furadeira de bancada «ARBUS» ou «MEL» cone/Morse até 3/4".	1 (uma)	Máquina	25	Placa p/torno mecânico, de 4 castanhas, universal e independente, com 1 jogo de 4 castanhas sobrepostas, reversível, diâmetro de 8".	1 (uma)	Máquina
13	Máquina de furar elétrica, ref. ASZ-45A, capacidade em aço 6 mm, 180/80W, 1300 RPM c/mandril Mz 7,2 até 6mm, peso 1,6 kg.	1 (uma)	Máquina	26	Máquina de impressão, mod. «FQN» - II, «Funtimod», interior da tampa, 24x34cm., tamanho do padrão 24x36cm, c/motor elétrico de 220V., trifásico, 60 ciclos, chave de ligação, porta para 2 velocidades, 2 mesas c/pés de ferro, 4 ramais, 2 jogos de hastes de rolos, 1 forma para fundir rolos, completa, e as ferramentas necessárias.	5 (cinco)	Máquina
14	Torno mecânico «Sanches Blancs», mod. «C» de 600mm entre pontos, caixa Norton, p/roscas, métricas e p/roscas, movimentos longitudinais e transversais automáticos; 1 placa de 4 castanhas, 1 placa universal de 3 castanhas, 1 placa de arcasto 2 grampos (cavaleiros) de tamanhos diferentes (1" e 1 1/4") 1 ponto revolvente de cone Morse nº 2, luernas: móvel e fixa, motor elétrico trifásico de 220 V. - 60 ciclos, c/chave reversível; gabinete (mesa) de aço c/2 gavetas e 1 prateleira, fechada a chave.	1 (uma)	Máquina	27	Máquina p/vincar, movimento manual e a pedal, mod. VI-37, largura da passagem 37cm, mesa de 37x50 cm., para vincar cartolina, cartão, papelão fino, etc.; esquadro traçado ajustável, e conjunto para acionamento a pedal. Acessórios seguintes: 1 esquadro duplo, c/7 graus e cavalete próprio, de madeira.	1 (uma)	Máquina
15	Dispositivo p/ cores até 16 graus, comprimento máximo de 180 mm., adaptável a torno mecânico «Sanches Blancs».	1 (uma)	Máquina	28	Máquina de cortar «Guilhotina», mod. «MC.36» p/cortes retos, zig-zag e farpado, p/cartões, cadernos, plásticos, etc.; largura do corte, 36cm.; altura, 4cm, com 1 faca reta 2 sarrafos e ferramentas indispensáveis. Acessórios: 1 faca reta de reserva, 1 faca p/corte em zig-zag e 1 faca de bordos, tipo farpado.	1 (uma)	Máquina
16	Platina de mesa (Platina de arrasto) de 170 m. de curso, passagem mínima entre as colunas, 0,75m., altura aproximada, 600mm. c/movimentos: horizontal e vertical da barra porta-ferramentas automáticas; almofada, chaves de boca, etc.; motor elétrico trifásico, 220V. - 60 ciclos, c/chave elétrica de comando.	1 (uma)	Máquina	29	Prélio Manual, tipo BOSTON, mod. «YP BT», acionado por alavanca mania, c/2 ramais, 2 jogos de hastes de rolos, 1 forma completa p/fundir rolos, ferramentas, indispensáveis, c/distribuição automática de tinta por tinteiro, interior da rama, 18x25 cm.	2 (duas)	Máquinas
17	Tesoura «Combinada», c/punção, motorizada p/trabalhos de mecânica, nº 13, p/chapa de ferro até 3/8", ferro L. T. redondo e quadrado, c/coleção de punções, dispositivo para cortar ferro L e T em ângulos.	1 (uma)	Máquina	30	Carrinho elevador, mod. «CEL-1», capacidade, 1000 quilos, c/roda de borracha, p/transporte de papel, máquina, etc.	1 (um)	Carro
18	Platina de mesa (Platina de arrasto), de 270 m. de curso, de lado aberto, c/suporte p/fechar, retrátil; passagem aproximada entre colunas, quando fechada, de 0,90m; altura de 100cm; movimentos horizontal e vertical da barra porta-ferramentas automáticas; almofada, chaves de boca, etc.; motor elétrico trifásico, 220V. - 60 ciclos, c/chave elétrica de comando.	1 (uma)	Máquina	31	Máquina Original «Heidelberg», mineradora, 26x38cm. c/motor elétrico 220V - 60 ciclos, automática, c/ramas, almofada, chave para motor, chaves de porcas, forma p/rolos e outros pertencentes.	1 (uma)	Máquina
19	Platina de mesa hidráulica «OMIL», curso de mesa 1,50m. largura variável 1,00m. altura variável 0,70m. c/motor elétrico trifásico, 220V. - 60 ciclos.	1 (uma)	Máquina	32	Platina de mesa «ALO», com curso útil de 2,50 m x 1,00m x 1,00m, motorizada com 2 motores trifásicos, 220/380V. - 60 ciclos com 2 portas, ferramentas e 2 automáticos; movimento dos dentes a fricção, independente do movimento de correia.	1 (uma)	Máquina
				33	Mesa de Aço «Supervisão», marca Securit, tamanho E. 1,50 x 0,80.	1 (uma)	Máquina

Conclui na 5.a pag.

Folhinha
OUTUBRO
20
SABADO

SANTO DO DIA
Sta. Irene.
FASE DA LUA
Hoje, Quarto minguante.

DATA HISTÓRICA
1859 - D. Pedro II e a Imperatriz visitam a cachoeira de Paulo Afonso.

HORÓSCOPO
Neste dia, de manhã cedo, podes iniciar viagem, ou fazer mudança, ou tratar de negócios de terras, casas, minas, ou construção; à tarde, podes tratar de assuntos jurídicos ou financeiros.

BON MOT
Amor - pólvora que se acaba com a primeira explosão.
José Américo

PROGRAMA DE HOJE

PALACE
UM RAIOS EM CÉU SERENO, com Angie Dickinson, Peter Finch e Roger Moore.

RIO BRANCO
DE VOLTA A CALDEIRA DO DIABO com Jeff Chandler. Censura 10 anos

VITÓRIA
A RAINHA DOS TARTAROS, com Chelo Alonso, Jacques Sernas e Folce Lulli.

ARACAJU
CARICIAS ROUBADAS, com Jacques Charrier e Mecha Meril.

GUARANY
QUEM ROUBOU MEU SAMBA, com Anikito.

CASAMENTO

O Sr. e Sra. Luiz Dias Rollemberg e Sr. e Sra. Francisca de Mesquita Cabral, nos participam o casamento de seus filhos - Clarice e Roberto hoje, na Matriz de São Paulo Apóstolo, à rua Barão de Ipanema, 85, na Guanabara, às 19 horas. Os noivos, recebem os cumprimentos na referida Igreja.

Almejamos ao futuro casal, bem como aos seus dignos familiares, os nossos sinceros votos de felicidades.

ANIVERSÁRIO
Aniversariou no dia 18, a srta. Terezinha Matos dos Santos, filha do casal Sr. Boaventura José dos Santos - Maria José Matos dos Santos, residentes à rua Ribeirópolis, 544.

NASCIMENTO
Recebendo o nome de Carlos Augusto, nasceu a 13 do corrente, na Maternidade "Francisco Melo", o primogênito do distinto casal Milton Ferreira de Oliveira-Carolina Augusta Bitercourt de Oliveira.

Escola Industrial de...

Conclusão da 4.a Pag.

Especificação	Quant. provável de compra	Unidade
Poltrona com mecanismo Giroflex, completo, Estofada em plástico, Mod. 5872	Uma	Mesa
Poltrona, Securit, Maipoteca, com 5 gavetas uma fechadura tipo Yale, com altura 80 cm x 120 x 80 cm.	Uma	Poltrona
Mesa Maipoteca, fechada, com 6 gavetas, tempo de 60 x 45 cm, altura de 70 cm.	Uma	Maipoteca
Armário Caxias, Largura 1,20, profundidade 50 cm e Altura 1,70	Um	Mesa
Arquivo Paulista, com gavetas de 39 x 27	Um	Armário
Estante com porta, Securit, com 1485 mm de altura, 457 mm de profundidade e 925 mm de largura	Uma	Arquivo
Estante com porta, Securit, com 1485 mm de altura, 410 mm de profundidade e 925 mm de largura	Uma	Estante
Arquivo de aço Fiel, com 5 gavetas 1m x 30cm ret. 3994 - ofício	Um	Estante
Armário tipo Caxias, de 1,48 de altura com 92 cm e meio de largura e 61 cm de profundidade	Um	Arquivo
Mesa Datil - office, modelo 716, com 4 gavetas com as seguintes dimensões: 675-965-500 mm.	Uma	Armário
Estante comum, de ferro pintado, tamanho pequeno para música	Seis	Mesa
Piston trompete Weir, Alvorada, em níquelado, com estôjo Par de pratos Ziltannan de 14 polegadas, com estôjo em pano couro	1	Estantes
Saxophone melody Weir de luxo em dó, níquelado, com estôjo	1	Piston
Acordeon com 80 baixos marca Universal, 9 regis. 7 mão dir. e 2/ esq.	1	Prato
Lira pequena dourada, com estôjo, símbolo para a roupa	1	Para suplente do C.F
Estante comum, de ferro pintado, tamanho pequeno para músicos	6	Para as referidas inscrições os candidatos deverão apresentar as credenciais a que se referem os atos normativos n.º 4 (art. 10), 5 (art. 15) e 6 (art. 16).

EDITAL

De convocação das Assembleias de Delegados-eleitores para eleger os membros da Junta de Julgamento e Revisão, e os Suplentes aos Conselhos Administrativo e Fiscal da ESCOLA INDUSTRIAL DE ARACAJU S.A.

O Delegado Regional do I.A.P. dos INDUSTRIÁRIOS no Estado de Sergipe, no uso de suas atribuições e tendo em vista o que dispõem os Atos Normativos n.ºs 4, 5 e 6, de 5 de setembro corrente ano, do Conselho-Diretor do Departamento Nacional da Previdência Social, e a Portaria DNPS n.º 5.023, de 28 de setembro p. passado, CONVOCA Os Delegados-eleitores para escolherem os membros efetivo e suplente que deverão integrar a Junta de Julgamento e Revisão e os Suplentes dos Conselhos Administrativo e Fiscal, a tomar parte nas Assembleias que serão realizadas nas horas, dias e local a seguir discriminados:

Para membro da Junta de Julgamento e Revisão - às 9 horas do dia 14 de novembro p. futuro, à Rua São Cristóvão n.º 201.

Para suplente do Conselho Administrativo - às 9 horas do dia 16 de novembro p. futuro, no local acima indicado.

Para suplente do Conselho Fiscal - às 9 horas do dia 19 de novembro p. futuro, no mesmo local.

As inscrições dos Delegados-eleitores candidatos deverão de ser feitas perante a Comissão Local de Eleições, das 7,00 às 13,30 horas na Rua de São Cristóvão n.º 167, até as seguintes datas:

Para membros da J.J.R. 0.11.62.
Para suplente do C.A. 6.11.62.
Para suplente do C.F 9.11.62.

Para as referidas inscrições os candidatos deverão apresentar as credenciais a que se referem os atos normativos n.ºs 4 (art. 10), 5 (art. 15) e 6 (art. 16).

A assembleia de que trata este edital será realizada com a participação de pelo menos 2/3 (dois terços) de Delegados-eleitores e em segunda convocação, no mesmo dia e hora, e a mesma hora e local, independentemente de convocação e com qualquer número de Delegados-eleitores presente.

Francisco de Araujo Macedo.

IBEUS - Instituto Brasil
Assembleia Geral

De ordem do President convoco todos os socios em pleno gozo de seu direito para uma sessao de assembleia geral extraordinaria a realizar-se no proximo dia 26, sexta feira, na sede do Ibeus, Instituto Brasil, Estados Unidos, de Sergipe

19,00 horas, em primeira convocação e às 19,30 horas, em segunda convocação, a fim de eleger o novo Conselho Diretor do Ibeus, no período de novembro de 1962 a abril de 1964.
Aracaju, 17 de outubro de 1962.

Manoel Messias dos Santos
Secretário

E' crime lavar tropical com água

Está tecnicamente provado que, água não lava lã; a água não penetra na lã, e não extrai o sujo da roupa de tropical, gabardine ou casimira.

E a Servebem possui completa instalação de lavagem a seco, com varsol, derivado do petróleo.

Lave toda a roupa de lã conservando a confecção.

Visite as instalações da SERVEBEM

RUA SÃO CRISTÓVÃO, 72

SERGIPE INDUSTRIAL S. A.

RELATORIO DA DIRETORIA

Senhores Acionistas:

Apresentamos à vossa consideração o Balanço Geral encerrado em 29 de setembro do corrente ano, C/Lucros & Perdas e demonstrativos de outras contas, a fim de permitirem uma observação mais segura da movimentação do exercício financeiro de nossa Empresa, documentados estes, que se fazem acompanhar do Parecer do Conselho Fiscal.

Para outros quaisquer esclarecimentos, permanecemos inteiramente à disposição de V.V. Senhorias.

Aracaju, 03 de outubro de 1962.

AUGUSTO DO PRADO FRANCO — Diretor Presidente
JOAO ARAUJO MELO — Diretor Gerente
MARIA VIRGINIA LEITE FRANCO — Dir. Secretário

BALANÇO GERAL REALIZADO EM 29 DE SETEMBRO DE 1962

ATIVO		Cr\$	Cr\$	Cr\$
IMOBILIZADO:				
Maquinismos e Instalações			55.610.053,90	
Edifícios e Terrenos			5.829.893,30	
Correções Monetárias:				
Maquinismos e Instalações	40.217.081,30			
Edifícios e Terrenos	13.215.853,00			53.432.934,30
Ações Apólices, Cauções, Certificado de Equipamento, Empréstimo Compulsório, Mensalidades de Capitalização e Depósito para Investimentos			1.868.093,70	
Móveis e Utensílios			805.882,50	
Veículo			2.186.921,20	
Descarregador Santa Adélia			605.050,20	120.358.829,10
DISPONIVEL:				
Caixa e Bancos				8.220.479,20
REALIZAVEL:				
Materia Prima, Almoxxarifado, Produtos Acabados e em Elaboração e Outros Estoques			94.818.369,20	
Clientes			142.992.320,20	
Devedores Diversos e Adiantamento a Operários			4.740.256,40	
Capital a Realizar			15.000.000,00	257.561.449,80
RESULTADOS PENDENTES:				
Deposito para Recursos, Juros e Descontos Sobre Exercícios Futuros, Seguros em Vencimento e Descarregador Santa Adélia				2.616.031,00
COMPENSAÇÃO:				
Ações Caucionadas			300.000,00	
Titulos em Cobrança Caucionada e Outras Contas			146.369.906,20	146.669.906,20
TOTAL DO ATIVO				
				535.427.291,30

PASSIVO		Cr\$	Cr\$	Cr\$
NAO EXIGIVEL:				
Capital			150.000.000,00	
Fundo de Reserva Legal			1.223.752,70	
Fundo de Reserva para Renovação de Equipamentos			2.235.139,30	
Fundo de Reserva para Indenizações Trabalhistas			2.235.139,30	
Fundo para Aumento de Capital			3.352.708,90	
Fundo de Depreciação:				
Maquinismos e Instalações	9.813.944,90			
Móveis e Utensílios	102.223,00			
Veículos	470.814,90			10.386.982,80
Provisão para Devedores Duvidosos			14.299.232,00	
Lucros Suspensos à Disposição da Assembleia			6.858.126,80	190.591.081,80
EXIGIVEL:				
CURTO PRAZO				
Banco do Brasil S. A. - Conta de Caução			4.543.079,50	
Fornecedores e Credores Diversos			64.152.490,80	
Titulos Descontados			111.481.554,60	
Dividendos a Pagar			3.368.934,00	
Impostos e Salários a Pagar e Gratificação à Diretoria			7.584.930,50	191.129.589,40
LONGO PRAZO:				
Credores Diversos				7.036.713,80
COMPENSAÇÃO:				
Caução da Diretoria			300.000,00	
Endossos para Cobrança Caucionada e Outras Contas			146.369.906,20	146.669.906,20
TOTAL DO PASSIVO				
				535.427.291,30

Aracaju, 29 de setembro de 1962.

AUGUSTO DO PRADO FRANCO — Diretor Presidente
MARIA VIRGINIA LEITE FRANCO — Dir. Secretário

JOAO ARAUJO MELO — Diretor Gerente
JOSE DANTAS DE SOUZA — Cont. Reg. 25.942 - CRC - 31

O presente Balanço foi copiado às folhas ns. 231 a 233 do Livro "Diário Copiador" n.º 8, registrado na Junta Comercial do Estado, em 16 de fevereiro de 1961.

DEMONSTRAÇÃO DA CONTA «LUCROS & PERDAS» EM 29 DE SETEMBRO DE 1962

DÉBITO		LUCROS SUSPENSOS A DIS. POSIÇÃO DA ASSEMBLÉIA		6.858.126,80
DESPESAS COM PROMOÇÃO DE VENDAS, DESPESAS FINANCEIRAS, DESPESAS TRIBUTARIAS, DESPESAS DE ADMINISTRAÇÃO E OUTRAS DESPESAS	110.479.259,5			
FUNDO DE DEPRECIACAO:				
Maquinismos e Instalações	4.475.516,10			
Móveis e Utensílios	56.852,00			
Veículos	372.586,90	4.904.955,00		
FUNDO DE RESERVA LEGAL		1.117.563,60		
FUNDO DE RESERVA PARA RENOVAÇÃO DE EQUIPAMENTOS		2.235.139,30		
FUNDO DE RESERVA PARA INDENIZACOES TRABALHISTAS		2.235.139,30		
FUNDO PARA AUMENTO DE CAPITAL		3.352.708,90		
PROVISAO PARA DEVEDORES DUVIDOSOS		14.299.232,00		
DIVIDENDOS A PAGAR		3.200.000,00		
GRATIFICACAO A DIRETORIA		3.352.708,90		
			CREDITO	
			PRODUTOS DAS OPERACOES SOCIAIS (Menos Custo de Produtos Vendidos)	
			140.836.039,30	
			PROVISAO PARA DEVEDORES DUVIDOSOS (Reversão)	
			11.196.800,00	
			152.034.839,30	

Aracaju, 29 de setembro de 1962.
AUGUSTO DO PRADO FRANCO — Diretor Presidente
JOAO ARAUJO MELO — Diretor Gerente
MARIA VIRGINIA LEITE FRANCO — Dir. Secretário

O presente Demonstrativo foi copiado às folhas 229 e 230 do Livro "Diário Copiador" n.º 8, registrado na Junta Comercial do Estado, em 16 de fevereiro de 1961.

CASAS A VENDA

Vendem-se duas casas, entrega imediata, por serem vagas a saber: — uma à rua Laranjeiras, defronte do cinema Aracaju, com 2 salas quartos, copa, cosinha e 2 sanitarios, dependencias para empregada, toda forrada, piso de azulejos e mozaicos;

A outra à Av. Pedro Calazans, 601, defronte Igreja do Rosário, com 2 salas, 3 quartos, cozinha, sanitário e lavanderia.

Tratar com Rosalvo Ferreira Silva, A rua Laranjeiras, 852. — ou na Farmacia Menezes.

Segurança absoluta, garantida por processo exclusivo de fabricação...

COFRES DE AÇO FIEL

- mecanismos individuais de fechamento
- distribuição interna ultra-funcional
- tipos especiais para bancos, escritórios e residências

MOBÉIS DE AÇO FIEL S.A.

A LOJA FIEL MANTEM ESTOQUE DE COFRES COMERCIAIS, RESIDENCIAS E DE BOUTIQUE, VENDAS A VISTA E PELO CREDITO.

LOJA FIEL — RUA SÃO CRISTÓVÃO, 72





J. CAVALCANTI

Sabemos que esta noticia vai contrariar a pessoa que focalisaremos. Mas como vivemos em razao das "Pessoas & Fatos", e mais, sendo o acontecimento de alta relevancia social, merece destaque, mesmo arrostando com a desaprovacao do focalismo.

Graças a DEUS ainda não encontramos motivos para desacreditar dos homens. Compreendemos que, ao solicitarmos ajuda áquelles que podem dar, esse auxilio virá com certeza, porque os ofer-

tantes, sensibilizados, saberão que o destino de seu oráculo servirá para minorar o sofrimento daqueles que necessitam de apoio e carinho da Sociedade.

Dia 28 do corrente estará festejando suas Bodas de Ouro o casal Placido José de Almeida. Na oportunidade estará reunida toda familia composta de oito filhos, que são: Daniel, Dondercene, Aloisio, José, Paulo, Maria do Carmo, Maria de Lourdes e Maria Inês.

Na cidade o Senhor Ubajara Brasil, que procedeu de Belo Horizonte onde exercia elevadas funções na Companhia de Seguros Minas-Brasil. O Senhor Ubajara Brasil foi nomeado Inspetor daquela Empresa de Seguros, para este Estado.

Uma Diretoria Provisoria do Aracaju Country Club já está sendo constituída, dela fazendo parte representantes de todas as categorias profissionais. Será de aproximadamente 1.000 o número de associados da nova Entidade social prestes a instalar-se nesta cidade.

Provavelmente em junho de 1963, nesta Capital, será realizado o 2º Seminário de Saúde dos Estados de Alagoas e Sergipe. O referido Encontro, nos moldes do recém rindo efetuado na cidade de Penedo, Alagoas, cuidará dos problemas de saúde pública que afligem as nossas populações. Será mais uma promoção da Fundação do Serviço Especial de Saúde Pública, SESP.

Conforme temos noticiado nesta Coluna, a respeito da absurda pretensão do Moinho da Bahia S/A em desejar impedir o funcionamento do Moinho de Sergipe S/A, podemos adiantar que o Exmo. Sr. Dr. Juiz de Direito da 4a. Vara desta Capital acaba de negar uma vistoria solicitada por aquele poderoso Grupo moageiro de trigo da Bahia. O fato é da mais alta significação para o progresso de Sergipe, especialmente para o Povo que não ficará sem pão e não terá necessidade de comprar-lo ao preço de "cambio negro".

J. C. BARRETO S/A - COMERCIO E INDUSTRIA

Assembléa Geral Extraordinária

Edital de Convocação

Ficam convidados os senhores acionistas a se reunirem em Assembléa Geral Extraordinária, ás 10 horas do dia 31 de outubro do corrente ano, na sede da sociedade á rua Santa Rosa, 41/55, nesta cidade, afim de deliberarem sobre a seguinte ordem do dia:

a) Tomarem conhecimento da proposta da Diretoria e do Parecer do Conselho Fiscal para o aumento do Capital Social; b) Alteração dos Estatutos, e c) O que ocorrer Aracaju, 1.º de outubro 1962

José Calumby Barreto Dir. Superintendente Antônio Calumby Barreto Ronaldo Calumby Barreto Raymond Calumby Barreto Antonio Macedo do Nascimento Diretores

COLEGIO ATENEU SERGIPENSE

EDITAL N.º 1

EXAME DE ADMISSÃO

De ordem do Sr. Diretor, faço saber, a quem interessar possa, que se acham abertas, nesta Secretaria, de 16 a 29 de novembro, das 8 ás 11 horas, as inscrições para exames de admissão á primeira serie do curso ginasial, de acordo com o art. 34, § 1.º do Decreto-Lei n.º 4.244 de 9 de abril de 1942, combinado com os itens 1.º, 2.º, 3.º e 4.º do capitulo I, da Portaria n.º 501, de 19 de maio de 1952, da Diretoria do Ensino Secundário e de acordo com a Portaria n.º 282, de 23 de agosto de 1957, do Ministério de Educação e Cultura.

Para a inscrição nesses exames será exigida a seguinte documentação: 1.º - Requerimento firmado pelo candidato ou por seu responsável, dirigido ao Diretor do estabelecimento, com a declaração de que não se inscreveu, nem se inscreverá em exames de admissão em outro estabelecimento, na mesma época. 2.º - Provas regulares de sanidade física, mental e de imunização antivaricélica. 3.º - Prova de idade em que se verifique ter o candidato 11 anos completos ou a completar até 31 de julho de 1963. 4.º - Certificado de conclusão do curso primário ou atestado idôneo de haver recebido satisfatória educação primária. 5.º - Três fotografias 3x4. Os documentos referidos nos itens 2, 3 e 4 deverão trazer firma ou sinal reconhecidos.

Não serão aceitas inscrições condicionais para a apresentação posterior de quaisquer documentos acima enumerados.

PROVAS - Português, Matemática, Geografia e História do Brasil, sendo eliminatória a prova de Português.

Secretaria do Colégio Ateneu Sergipense, em 15 de outubro de 1962

VISTO Em 19 de outubro de 1962 Manoel Cardoso Barreto Diretor do Ginásio Ateneu Sergipense Célia Barros Nunes Pela Secretária

REPORTER FOTOGRÁFICO José de Souza Filho Fone 31-25

IRMAOS BARRETO FER. RAGENS S/A

Assembléa Geral Extraordinária

EDITAL DE CONVOCAÇÃO

Convidam-se os senhores Acionistas para se reunirem em Assembléa Geral Extraordinária, no dia 3 de novembro do corrente ano, ás 14 horas, no escritório desta Sociedade, á Praça da Estação Rodoviária, n.º 72, nesta cidade, a fim de deliberarem sobre a seguinte ordem do dia: a) - Autorização para subscrição de aumento do Capital Social; b) - O que ocorrer Aracaju (SE), 18 de outubro de 1962. Manoel Barreto do Couto Diretor Presidente João Barreto Sobrinho Diretor Gerente Manoel Barreto Filho Diretor Irmãos Barreto Ferragens S/A Manoel Barreto Filho Diretor

IBÉUS - Instituto Brasil Assembléa Geral

De ordem do President convocamos todos os sócios em pleno gozo de seu direito para uma sessão de assembléa geral extraordinária a realizar-se no próximo dia 26, sexta feira, na sede do Ibéus, Instituto Brasil, Estados Unidos, de Sergipe, á rua Itabalaninha, 41, ás 19,00 horas, em primeira convocação e ás 19,30 horas, em segunda convocação, a fim de eleger o novo Conselho Diretor do Ibéus, no período de novembro de 1962 a abril de 1964. Aracaju, 17 de outubro de 1962.

Manoel Messias dos Santos Secretário

VENDE-SE Preço de ocasião 1 cama de casal - 1 guarda roupa de 3 portas - 1 cômoda - 1 penteadeira - 2 mesas de cabeceira - Rua S. Rollemberg n. 713 - Tel. 2059

RAPAZES PARA VENDER JORNAIS Necessitamos de rapazes para vender jornais em toda a cidade, pagamos boa comissão. Entender-se na gerência deste matutino.

VENDO Praça Fausto Cardoso 112: Antigo Hotel Rubina, local apropriado para construção de um prédio de apartamentos e cinema ou super-mercado na parte terra. RUA ESTANCIA 672: Prédio residencial, moderno, com boas acomodações e garagem própria. RUA LAGARTO 2034: Prédio recém construído, com garagem, acabamento de primeira ordem, em frego imediata. A tratar com o Corretor Oficial Antônio Grossi Misano. Av. Rio Branco 232 - Fones 2109 - 3145.

Grande Loteamento Ótimos lotes para construção imediata localizados no Bairro São José, a zona sul da cidade, em frente ao Conjunto dos Bancários. Venda à vista e a prazo. Procurem imediatamente o proprietário sr. Odilon Porto em seu sítio à Rua Zacheu Brandão. No mesmo endereço vende-se um bus e carroceria de outro.

Cineemas PROGRAMA DE HOJE PALACE

UM RAI0 EM CEU SERENO, com Angie Dickinson, Peter Finch e Roger Moore.

RIO BRANCO DE VOLTA A CALDEIRA DO DIABO, com Jeff Chandler. Censua: 10 anos

VITORIA A RAINHA DOS TARTAROS, com Chelo Alonso, Jacques Sernas e Folce Lulli.

ARACAJU CARICIAS ROUBADAS, com Jacques Charrier e Mecha Meril.

GUARANY QUEM ROUBOU MEU SAMBA, com Ankito.

E' crime lavar tropical com água

Está tecnicamente provado que, água não lava lâ; a água não penetra na lâ, e não extrai o sujo da roupa de tropical, gabardine ou ca-simira. E a Servebem possui completa instalação de lavagem à seco, com varsol, derivado do petróleo. Lave toda a roupa de lâ conservando a confecção. Visite as instalações da SERVEBEM RUA SANTO AMARO, 72.



DESEJO LOUCO ERA INEVITAVEL

Uma senhorita ma casa de Bodas e diz: Eu li o anúncio em que comunicam ter recebido dois mil chapéus novos. Exatamente, senhorita. Pois é. O mundo dela também está louco.

Word search grid with letters and numbers 1-19.

HORIZONTAIS: 1 - Nome de uma bebida usada no Índia oriental. 4 - Rede de Viação Cearense (sigla). 7 - Breu. 8 - Voz para incitar. 9 - Grande arara de preta. 11 - Aguardente de cereais. 12 - Arqueta. 13 - Aquê que rege ou governa uma nação monárquica. 17 - Suavidade. 18 - Camareira. 19 - Metade de um balcão. VERTICAIS: 1 - Omoplatá da rés. 2 - Antigo indiano. 3 - Lança curta apropriada para arremessar, da qual usam os bárbaros do norte da Africa. 4 - Trufica. 5 - Regressel. 6 - Designação genérica das plantas. 10 - Gracejar. 12 - Altar. 13 - Nota. 14 - Bilis. 15 - Pronome pessoal (fem.).

Verdaz em grosso Açúcar - Charques Arame farpado Grampos Moagem de Milho e Arroz Refinaria de Açúcar VASCONCELOS IRMÃOS & CIA. (Estabelecidos em 1922) Rua José do Prado Franco, 513 Tel: 2431

Numero Aviso Cr\$10,00

APROVADA PELAS DONAS DE CASA DE 117 PAÍSES! HOOVER economiza... e simplifica tudo!

A venda nas seguintes casas: CABRAL MACHADO & CIA. (agência CHEVROLLETT) ORGANIZAÇÃO "HELIUS LTDA Rua Itabaianinha no. 549 Loja "O CREDIARIO" ITABAIANA (Se) Loja "A SOBERANA" Rua Itabaianinha no. 211 Casa FIGUEIREDO Propriá Se)

CLIMAX CUSTA MUITO MENOS E GELA MUITO MAIS... RUA ITABAIANINHA, 217 - ARACAJU

ADVOCACIA JURÍDICA FEVECISA LTDA. RUA JOÃO PESSOA, 256 - 11 ANDAR

Técnico Reduziu Plantel Convocado e Adiou Treino para Domingo

Em mais um contato dos que diariamente manuseiam o técnico Jaime Brito Bastos, visando sempre informar melhor acerca da seleção, a nossa reportagem tomou conhecimento da seleção dos jogadores que permanecerão nos treinamentos. Também fomos informados da transferência do treino que seria realizado na tarde de hoje, para amanhã no horário matinal.

Alvino (centro-avantes) e Zé e, querdast. Segundo explicação dada pelo competente treinador do selecionado, a maioria

das dispensas deveu-se à precariedade da atual formação física dos atletas. Irrecuperável até o dia do primeiro

prende-se ao fato que estes craques encontram-se em

façes das mais ingratas no aspecto técnico, apesar de bons jogadores. A convocação do volante Beto do Propriá, foi citada pelas suas boas atuações, frente ao Sergipe. De acordo com a presente relação foram os seguintes os clubes que cedem atletas para a fase final dos treinamentos da seleção: Sergipe, (6) Vasco, (5) Confiança, (4) Olímpico, (4) Propriá, (2) América, Passagem, Santa Cruz, Paulistano e Itabaiana, (1 cada).



VEDEU MAIS — O quadro do Sergipe que mesmo em fase pouco inspirada, cedeu 6 jogadores para a fase final de treinamentos da seleção.

jogo, além de impossibilitados de participarem dos treinamentos. Jogadores como João Cego, Lia, Piloto, Delmar e muitos outros portadores de contusões sérias foram afastados, tendo em vista que não poderiam en-

trar em ação imediatamente. Houve casos, entretanto, onde a dispensa foi motivada por estilo de jogo como o de Teninho, que por jogar recuado pela extrema não foi aproveitado, sendo convocado Arnaldinho, que joga na frente e se adaptará melhor ao sistema de jogo a ser empregado. Já as dispensas de Zito e Daniel,

releição inicial de quatro e dois elementos, de quem foram desligados, permanecendo vinte e quatro, os que foi acrescido a convocação de Arnaldinho e Beto, que não foram cedidos inicialmente. Desse grupo, depois da primeira "seleção" o plantel foi assim constituído: Ronaldo e Gilton, (arqueiros) Ticarlos e Didi, (laterais-direitos) Tarati e Zazir, (centrais) Brasilino, Efreim e Balbino, (quarto-zagueiros) Zaqueirão e Lua, (laterais-canhotos) Tante, Mazinho e Beto, (médiôs-volantes) Vilson e Calango, (meia-médiôs) Arnaldinho e Debinha, (extrema-direitas) Jorgeval e Nilson, (pontas-de-lança) Rulter, Tomaz, Nego e Alo-

ME BASTOS A GS—ESPORTIVA Treinamento da Seleção Será Dinamizado

O assunto do momento é seleção sergipana, sendo com segurança a amplitude os trabalhos convocação a preparação do selecionado sergipe de futebol, GS —Esportiva voltou a ouvir o técnico Jaime Bastos na tarde de ontem, tendo este apresentado o programa de treinamento.

O programa foi comunicado oficialmente ao presidente Roberio Garcia pelo técnico, através de relatório onde descreve minuciosamente as atividades até o momento de expor os seus planos para os próximos dias, deixando o tempo reservado para programação que será posterior. Os exames médicos serão completados na tarde de hoje, o roteiro do treinamento será o seguinte: domingo (amanhã) treino coletivo no Estádio de Aracaju às 8,30 horas. Segunda-feira — bate-bola com treino de preparação física. Dia 23 — terceira — treinamento técnico e físico. 24 — quarta — treino de conjunto metodizado. 25 — quinta — exercícios desintoxicantes, com preleções e instruções táticas. Dia 26 — sexta-feira — bate-bola, com treinamento físico. Dia 27 — sábado — Apronto (match-treino) puxado, arbitrado por juiz da FSD, onde o técnico observará com mais segurança o estado do plantel, exigindo mais dos seus comandados. Dia 28 — domingo — exercícios desintoxicantes. Os treinamentos serão realizados no Estádio de Aracaju, tendo o treinador permanecendo solicitado em seu relatório ao presidente Roberio Garcia o comparecimento do pessoal de que necessita para ajudá-lo. De

acordo com o técnico Jaime, 2 massagistas, 1 roupeiro, 1 assessor administrativo da FSD, além do seu auxiliar-técnico Jaime de Souza Lima, deverão estar presentes. Como material necessário, Jaime requisiou 5 bolas em perfeito estado, "medicinal", sarrafo para salto em altura, além de calções, camisas etc.

Segundo o treinador, os treinos doravante serão "prá valer", sendo portanto dinamizado o treinamento do selecionado, que já no dia 15 de novembro estará treinando no certame nacional de futebol.

VENDE-SE Uma Fazenda com cancela fechada, tendo: 400 tarefas de várzea, 2.000 de tabuleiros e matos e capineiras, tudo cercado; preço de ocasião.

A NOTÍCIA EM CONTA-GOTAS

Sergipe não vai bem das pernas, infelizmente. É um grande plantel x Edson Souza, técnico competente, não vem dando sorte. x Técnico da seleção intensificará trabalhos de preparação. x Hoje à noite, rodada dupla de juvenil: Madureira X Atlético e Palestra X Cotinguiuba. x Chamou atenção a atuação do jogador Zaguel no Estádio de Aracaju. x Fala tanto durante o jogo, que já estava sendo chamado "vitrola-mágica". x Confiança X Paulistano jogarão amanhã. Seus jogadores não treinarão na seleção. x Vasco enfrentará Estância no Piauítinga, amanhã. x Cronistas X Funcionários dos Correios, é o cartaz desta tarde no Estádio Proletário. Quem quiser ver futebol, não tenha "crimônia". E lá mesmo.

NESTES DIAS INAUGURAÇÃO da **Optica Santa Luzia** A CAÇULA DAS OPTICAS DE ARACAJU ED. HOTEL PALACE — LOJA 108

CONSULTE ANTES NOSSOS HORÁRIOS

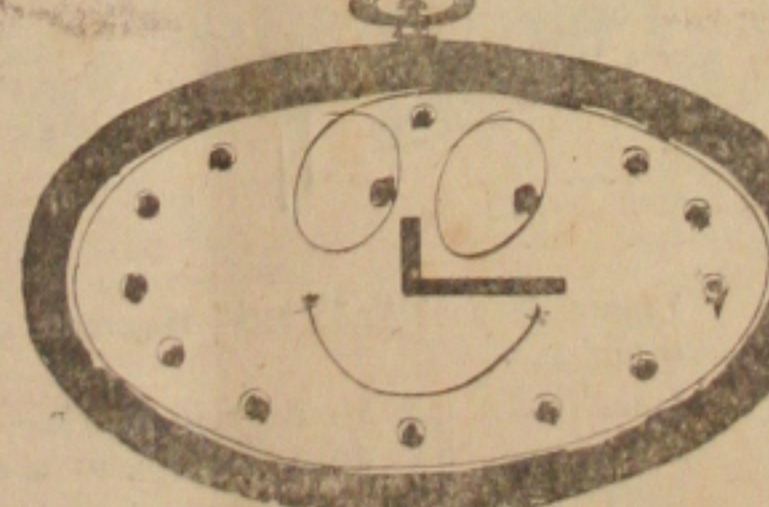

C — CURTISS, para o norte e sul do país e ainda vôos em CONVAIR em dias alternados.

Domingos — Segundas — Quartas e Sábados às 09,30 Horas

RUMO SUL — QUADRIMOTORES DC — 6B

RUMO NORTE Segundas — Terças — Quintas

Sextas às 17,00 Horas X

Além dos vôos acima dispomos diariamente dos conhecidos vôos populares em SUPER —

VARIG REDE AEREA NACIONAL UM NOVO PADRÃO DE SERVIÇO NAS LINHAS BRASILEIRAS! Consulte seu Agente de Viagens ou nossas lojas:

Com Cr\$ 1,00 Uma destas pessoas ou você



Irá receber este DAUPHINE PRETO



Se você comprar na você receberá um coupon para o sorteio do DAUPHINE, tudo que você precisa para fins de ano: Roupa, Camisas, Vestidos, Blusas, etc., e para o seu crédito está aberto Cr\$ 3.000,00 de compra na SERCAL. LAVANDERIA SERCAL — Agora, lavando a seco, sua calça por Cr\$ 60,00 entregando em 48 horas. RUA LARANJEIRAS — 308

SOB MEDIDA PARA SUA FAMILIA **gelomatic** Super Luxo. Seja qual for o seu problema, de espaço ou tamanho de sua família, há um Gelomatic para resolvê-lo.

ESCOLHA SUA GELEDEIRA GELOMATIC A ÚNICA QUE TEM ASSISTENCIA TÉCNICA PERMANENTE E GARANTIA DE 5 ANOS UMA TRANQUILIDADE PARA SEU LAR, PROCURE NOSSOS REVENDEDORES

TERRENOS A VENDA Vendem-se dois terrenos sendo um rua GERU, com 4 metros de frente por 25 de frente a fundo e outro no Bairro 18 do Forte em frente a Maternidade Dr. João Firpo, 7 metros de frente por 30 de frente a fundo. Tratar com o sr. Sebastião Chagas "LELE" à rua Lagarto, 417.

PARA A MOAGEM DE SAL UMIDO "MOINHOS TIGRE"

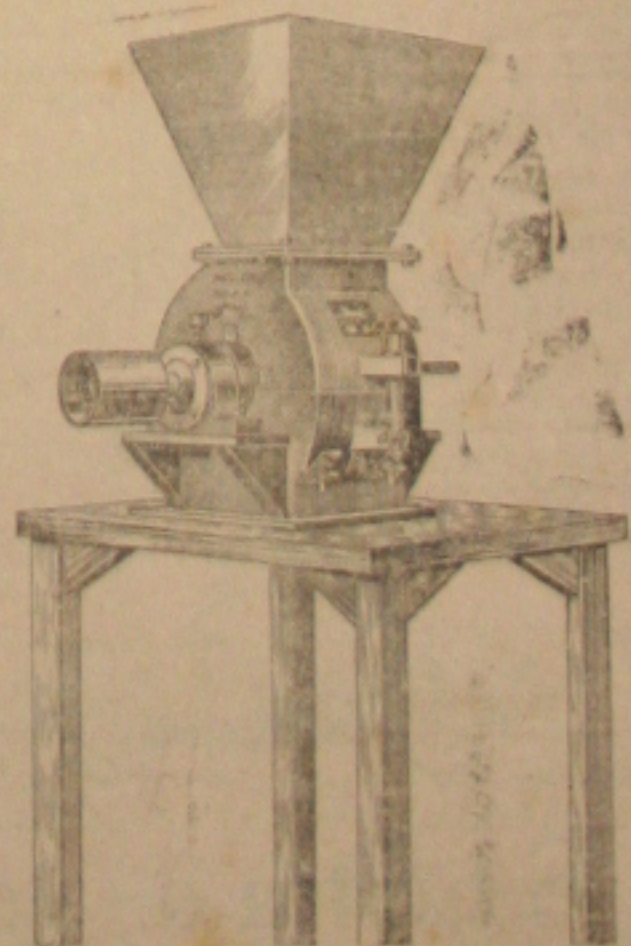

DANTAS KRAUSS & CIA. LTDA. Av. Rio Branco, 318 ARACAJU

Magalhães Pinto Na Campanha De Plebiscito

ÚLTIMAS DO SEM FIO

O Ministro da Saúde, Sr. Elizeu Pabiogli, viajou para a cidade gaúcha de Livramento, onde tratará do problema de saúde entre o Brasil e Uruguai. A reunião contará com a presença do Ministro da Saúde do Uruguai.

A capital maraense está ameaçada de ficar sem transporte coletivo. Os veículos estão sendo recolhidos às suas garagens, em consequência da falta quase absoluta de combustível.

Procedente da Polônia, chegou ontem ao aeroporto Internacional do Galeão, a missão polonesa que participará, no próximo dia 24, na Capital Federal, da Conferência Internacional, que contará com a presença de 320 delegados, de quarenta e seis países.

O governo mineiro anunciou uma campanha de âmbito Nacional, visando a volta do presidencialismo.

As apurações oficiais da Guanabara estarão concluídas, quarta-feira, quando o IBGE entregará ao TRE, os últimos boletins totalizados pelo aparelho eletrônico.

A Delegação do Santos F.C., chegou ontem à Humbergo. Centenas de torcedores estavam agrupados diante do Hotel em que se hospedaram os membros da equipe do Santos. Amanhã, o Santos enfrentará o S.V. de Humbergo e receberá a quantia de 36.600 dólares pelo jogo.

Custará trinta milhões de cruzeiros a construção das duas primeiras linhas do metrô carioca. A informação foi divulgada ontem, pelo Palácio da Guanabara. Firms francesas, estão a cargo da grandiosa obra.

Somente hoje, serão conhecidas as medidas de urgência que o Ministro da Viação adotará para conter o déficit das ferrovias, no próximo ano.

BELO HORIZONTE, 19 — O Governador Magalhães Pinto anunciou ontem em Belo Horizonte, que pretende participar ativamente da campanha do plebiscito, considerando que esta causa não tem dono, sendo dever de todo homem público empenhar-se pelo seu êxito.

— A minha opinião — acrescentou — já é conhecida. Desejo tomar parte nessa campanha em Minas e fora de Minas, porque estou convencido de que no regime federativo, os Estados poderão ser melhor atendidos, através do presidencialismo e não do parlamentarismo. Com isto, não preconizo a volta à política dos Governadores, quando não possa concordar com a exclusão desses governadores da formulação e da orientação da política federativa.

O Governador remarcou que não é admissível que se concorde com a eleição indireta dos chefes dos poderes executivos, tirando ao povo esse direito tão valioso. Sobre a maioria absoluta no plebiscito; não tem razão de ser.

Sobre a visita que lhe fez o Sr. San Thiago Dantas, revelou que o ex-Chanceler deu-lhe conta de alguns entendimentos que teve com o Presidente João Goulart.

A respeitosa notícia de

que seria candidato à Presidência da República; — Desejo fixar, através da coligação que vamos formar, uma linha política e ideológica baseada na realidade brasileira, nas reformas cristãs e democráticas que são indispensáveis para que o povo possa de novo ter esperança na solução de seu problema, e confiança no futuro.

Qualquer candidatura colocada, agora, em termos pessoais, em programa, sem uma posição firme em relação a um movimento político. Não deixo colocar o povo aos problemas, será a-

que esse atendimento não poderá ultrapassar as limitações em estudos. Isto é em acordo com a alta do custo de vida.

Por outro lado o Ministro do Trabalho, Sr. João Pinheiro Neto, informou a imprensa que o Governo Federal, ao baixar o salário mínimo, levará em conta a alta do custo de vida, conforme o levantamento feito pelo IUPERJ, pela Fundação Getúlio Vargas. De acordo com esse levantamento, o custo de vida subiu de 42 a 54 por cento nos diversos Estados da Federação, de outubro de 1961 a agosto último.

BRASÍLIA, 19 — Foi assinado, ontem, entre os Ministros do Trabalho e Viação e o Sr. Felipe Ramos Rodrigues, secretário da Federação Nacional dos Portuários, o acordo salarial de 60 por cento de aumento para os portuários. O acordo foi assinado após longa reunião da qual participou o Presidente da República.

que esse atendimento não poderá ultrapassar as limitações em estudos. Isto é em acordo com a alta do custo de vida.

PORTUARIOS AUMENTADOS EM 60%.

GAZETA de Sergipe

ANO VII — N.º 2037 Aracaju, Sábado 26 de Outubro de 1962



UMA PORTA SE ABRE... e você tem um amigo!

Diante de você "não está" o gerente do Banco — está o amigo.

Uma pessoa que o ouve com interesse, que estuda o seu assunto, que aconselha, sugere e o atende com prazer.

Visite com mais frequência o seu amigo - o gerente do Banco Nacional do Norte.

Ele e todos os funcionários estão permanentemente atentos a uma oportunidade de servi-lo com presteza e eficiência.



BANCO NACIONAL DO NORTE S. A.
um amigo na praça
Filial: Rua das Laranjeiras, 80 - Aracaju - Sergipe

Fixas — um governo...

Continuação da 1ª pag. Isso por si só, representa, pelo menos, um mínimo de segurança, para que se tenha a certeza de que o Estado, a partir de 31 de janeiro, marchará realmente para dias novos.

Possivelmente ainda do ar, correr da próxima semana, deverá estar viajando para Londres, a fim de reunir as suas funções na chefia do escritório da Prefeitura na capital inglesa.

DESPEIDIDAS Encerçando as suas declarações o engenheiro Carlos Oliveira disse que estava fazendo por intermédio de "GAZETA DE SERGIPE" as suas despedidas, em face da impossibilidade de abraçar pessoalmente todos os amigos e companheiros de luta, pois teve que atender a chamado urgente da empresa em que trabalha.

Cineastas preveem... Conclusão da 1ª pag. Aracaju cenário adequado para "Os Fúria". Gilberto Ferrero é o produtor do filme "Milhões & Milhões". "Os Fúria" coproduzido por ele e pela Copacabana Filmes.

CASAS A VENDA
Vendem-se duas casas, entrega imediata, por estarem vagas a saber: — uma à rua Laranjeiras, 469, defronte do cinema Aracaju, com 2 salas, 3 quartos, copa, cosinha e 2 sanitários, dependências para empregada, toda forrada, piso de tacos e mozaicos;
A outra à Av. Pedro Calazans, 601, defronte da Igreja do Rosário, com 2 salas, 3 quartos, copa, cozinha, sanitário e lavanderia.
Tratar com Rosalvo Ferreira Silva, A rua Laranjeiras, 852. — ou na Farmácia Menezes.

TERRENOS A VENDA
Vendem-se dois terrenos sendo um rua GERU, com 4 metros de frente por 25 de frente a fundo e outro no Bairro 18 do Forte em frente a Maternidade Dr. João Firpo, 7 metros de frente por 30 de frente a fundo.
Tratar com o sr. Sebastião Choynt "LÉLE" à rua Lagarto, 417.

Estrangulou a própria...

Continuação da 1ª pag. parte de Miguel dos Anjos. INQUÉRITO POLICIAL A cargo do tenente Matos, Segundo Delegado da Capital, foi instaurado o competente inquérito policial para apurar a responsabilidade criminal do operário, acreditando-se que ainda hoje serão tomadas as suas declarações pela referida autoridade.

LOJAS PARA LOCAÇÃO
O Edifício SANTANA, situada à rua São Cristóvão com Itabaianinha, em fase de acabamento, tem apenas 1 loja para locação, podendo ser entregue dentro de 60 dias no máximo.

APARTAMENTO DO EDIFÍCIO SANTANA
O proprietário do Edifício SANTANA expõe para locação ou venda, apartamentos que serão entregues entre 30 e 60 dias prazo máximo.
Podendo os interessados procurar o seu proprietário no mesmo edifício onde se encontra residindo ou na loja Riachuelo.

AULAS DE ARTE CULINARIA
Mais uma série de aulas.
Inscrições até o dia 25
Salgados — Cremes — Pavés — Bolos etc.
Informações à Praça Fausto Cardoso 36.

CIRURGIÃO DENTISTA
O Dr. Alceu Conceição, avisa aos seus clientes, amigos e pessoas interessadas, que pa a melhor ser atendida diariamente em "Clínica e Prótese" nos seguintes locais e horários:
Pela manhã — rua de Matos, 224, das 8 às 11 horas.
Pela tarde — Avenida Augusto Maynard, 116, das 13 1/2 às 17 horas.

Este Dauphine será seu também na Loja São Paulo
Efetue as suas compras de fim de ano
LOJA SÃO PAULO — Rua João Pessoa, 192
Concorra ao sorteio deste Dauphine