

# CONFIRMAMOS — OU CONSTITUIMOS E DECLARAMOS COMO PADROEIRA PRINCIPAL DE TÔDA A DIOCESE DE PROPRIÁ, NO CÉU JUNTO DE DEUS, A SANTÍSSIMA VIRGEM MARIA DO ROSÁRIO DE FÁTIMA

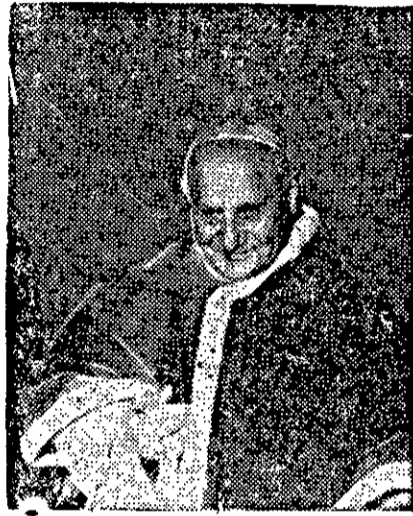

A imagem de Nossa Senhora do Rosário de Fátima é mostrada ao povo, após a festa do Bom Jesus dos Navegantes. Aclamada pela grande multidão que se comprimia na praça, a imagem se destacava branca e meiga em seu andor florido. Através dela, o povo prestava homenagem à sua Padroeira, Nossa Senhora do Rosário de Fátima. Foi uma verdadeira consagração popular. De pé, ao lado do andor, o Bispo Diocesano leu para os fiéis o documento da Santa Sé. Guardem os leitores essas duas datas: Outorga do Breve Apostólico, a 12 de janeiro de 1962. Leitura do Breve aos diocesanos, a 27 de janeiro de 1963.

João XXIII, no Breve Apostólico "Quae Bellum"



Papa João XXIII, o Homem do Século:  
Criou a Diocese de Propriá, no dia 30 de abril de 1950.  
Nomeou o seu primeiro Bispo, a 25 de junho do mesmo ano.  
E proclamou, no dia 12 de Dezembro, pelo Breve "Quae Bellum", Nossa Senhora do Rosário de Fátima, a Padroeira Principal da Diocese de Propriá.

(Tradução deste documento histórico, na 1.ª página)

## Edição Especial

Comemorativa dos festejos da Padroeira Principal da Diocese de Propriá - Nossa Senhora do Rosário de Fátima no próximo dia 8.



Candidato universal ao trono de São Pedro, o Papa Paulo VI é, no momento, o ponto de convergência das esperanças dos povos num futuro de paz para o mundo. Deus permita que, sob o seu Pontificado, seja resolvido plenamente o maior problema da Diocese de Propriá, que é o da falta de sacerdotes para cuidar dos fiéis.

# A Defesa

Órgão Oficial da Diocese de Propriá

ANO XXXI

Terceira fase - Propriá, 31 de agosto de 1963

Nº 408

## PERGUNTAS INDISCRETAS

Mais de 5.000 soldados, munidos de tanques, carros blindados e canhões, para garantir o comício do Presidente Goulart, não prova de democracia?

Armas clandestinas, em quantidade, chegando ao Brasil, procedentes de Cuba, constituem prova de autodeterminação?

Não é paradoxal, o comunismo desmoralizar-se, perder prestígio, ser repudiado, nos países comunistas e ganhar adeptos e aumento de força, no caso dos povos livres?

Declarações dos universitários soviéticos Machachev e Sheperlin: "Os estudantes brasileiros discutem os problemas brasileiros, enquanto os da Rússia se preocupam apenas com as questões do ensino". Não é interessante?

Verba de vinte milhões de cruzeiros, para fazer face às despesas com a visita do Marechal Tito ao Brasil, marcada para o próximo dia 16. Sinal de crise econômica?

Subtenentes e sargentos das Forças Armadas e Auxiliares, considerando a situação nacional e particularmente as denúncias formuladas pelo Deputado Leonel Brizola, declararam repelir qualquer tentativa de golpe e supressão das instituições democráticas e advertiram que não se tende repetir 54 e 61, pois os terão pela frente, como vanguarda e senti nela do povo. Que é que eles vêem?

ASSIM DISSE JESUS

"Entrai pela porta estreita, porque larga é a porta e espaçoso o caminho, que conduz à perdição, e muitos são os que entram por ela" (Mat. 7, 13).



27 de janeiro de 1963. Perante os milhares de fiéis que se aglomeravam na Praça da Catedral, Dom Jesus Brandão de Castro leu o Breve Apostólico, pelo qual Nossa Senhora do Rosário de Fátima foi declarada Padroeira da Diocese. O flash fixou o momento, em que o Bispo Diocesano mostrava aos fiéis o pergaminho do Breve. Uma explosão de entusiasmo saudou o gesto de S. Excia.

# Documento para a história de Propriá

Damos aqui, a tradução do texto em latim do «Breve Apostólico» em que o Papa JOAO XXIII proclamou Nossa Senhora do Rosário de Fátima a Principal Padroeira da Diocese de Propriá:

PAPA JOAO XXIII

AD PERPETUAM REI MEMORIAM

«A Virgem Santíssima de Fátima, que quando a guerra devastava, cruelmente, quase o mundo inteiro, apareceu, cheia de bondade, a três crianças, atraí sempre mais a si novos veneradores, aos quais dispensa os dons de seu amor materno.

Aqui é a mensagem importante, vinda do céu, para converter os homens à oração e à penitência, tão divulgada já esta que hoje se encontram numerosíssimas pessoas que desejam uma proteção mais larga da Mãe de Deus.

Com grande alegria, soubemos que é o que se verifica na diocese de Propriá. Pois, como em carta nos informou nosso venerável irmão, Dom José Brandão de Castro, os sagrados ministros e o povo fiel daquela nova circunscrição, por unanimidade, escolheram como sua Padroeira Principal a Virgem de Fátima, pelo que agora suplicam que o seu voto seja sancionado por um decreto da Autoridade Apostólica.

Considerando que nos cumpre aceder, de bom grado, a essa petição, Nós, ouvindo a Sagrada Congregação dos Ritos, com conhecimento seguro e após madura deliberação, baseado na plenitude do poder apostólico, pela força das presentes Letras e de modo perpétuo «confirmamos» ou constituímos e declaramos, como Padroeira Principal de toda a diocese de Propriá, no céu, junto de Deus, a Santíssima Virgem Maria do Rosário de Fátima, com todas as honras e privilégios litúrgicos que ordinariamente competem aos Padroeiros dos lugares. Não obstante o que houver em contrário.

Isso publicamos e estatuímos, determinando que sejam e permaneçam sempre firmes, válidos e eficientes as presentes Letras e que tenham efeito, plena e integralmente, e sejam plenissimamente aceitas, agora e no futuro, por aqueles a quem dizem ou poderão dizer respeito. Assim deve ser julgado e definido, e, desde agora, ficará sem efeito o que contra elas for atentado seja por quem for e por que autoridade, ciente ou não.

Dado em Roma, junto ao túmulo de São Pedro, sob o anel do Pescador, no dia 12 de dezembro do ano de 1962, quinto de nosso Pontificado.

R. J. Cardinal Cicognani,

Encarregado dos assuntos públicos da Igreja  
Nota: No verso do Documento Oficial, lê-se em manuscrito corrente:

N. P. 76/962 - Brevi Apostolici n° 537/62

## PARÓQUIA DE NEÓPOLIS

### CRUZADA EUCARÍSTICA

No dia 4 de agosto, em término, registrou-se, na Matriz de Santo Antônio, a solenidade de recepção de insignias de 53 crianças da Cruzada Eucarística de Neópolis.

### DONATIVO ALEMÃO

No dia 8 passado, foram convertidos em cruzeiros, no Recife, os dólares 1.253,90, donativo que a Ação «Adveniat», da Alemanha fez à Paróquia de Neópolis, rendendo a importância de Cr\$. 1.053.024,00. Esta quantia está reservada à construção da lage do coro e parte do ferro da nave principal.

### PRAESIDIUM IMACULADA CONCEIÇÃO

Revestiu-se de muito brilho, no dia 15 de Agosto - festa da Assunção de Nossa Senhora - a solenidade da PROMESSA na Legião de Maria dos dez seguintes legionários: Helio Gábaldo Carvalho, Raimunda Dantas Caet, Maria Aparecida Lindete Amorim Santos, Maria de Lourdes Gomes Pinheiro, Maria Luiza Santos, Teresinha Alves Martins, Maria Quiuti no da Cunha, Iná Francisca Cruz e Maria da Glória Cardoso.

### DIA NACIONAL DO CATECISMO

Celebrou-se, com muita alegria para a criançada de Neópolis, pertencente aos Centros Catequéticos Santo Antônio, N. Senhora do Rosário, São José, São Pedro, São Pio X e Santa Teresinha, o DIA NACIONAL DO CATECISMO. O programa contou além da Missa especial, de 10 horas, com uma tarde alegre, em que houve passeata, animado quebra-pote e distribuição de presentes para todos,

sendo em grande parte, de cortes de fazenda.

### CORO E BANDINHA DA CRUZADA

Inauguraram-se, em Neópolis, no dia 24 último, O CORO INFANTIL SANTA TERESINHA e a BANDINHA RJCMJCA SÃO CARLOS constituidos de elementos da Cruzada Eucarística.

Houve bela festa à tarde, no Cine Neópolis, na qual também tomou parte a Cruzada Eucarística da Passagem. Desatou a fita simbólica, inaugurando a Bandinha, o Sr. Prefeito Municipal Carlos Torres de Souza. Bonitos números foram apresentados, a todos agradando.

VILA NOVA CLUBE  
Será inaugurado, amanhã, em Neópolis o novo

e elegante Salão do «Vila Nova Clube», que se destina à recreação da Juventude e da família neopolitana.

### CONGREGAÇÃO MARIANA DA PASSAGEM

A Congregação Mariana de Santo Antônio, com Sede na Vila Operária de Passagem, elegeu no dia 11 passado a sua nova Diretoria, agora constituída dos seguintes congregados

Presidente - Isaias Gonzaga de Lima.  
Vice-presidente - Paulo Vieira da Silva.  
Secretário - José Oliveira Nunes.  
Tesoureiro - José Leandro Instrutor - Benvindo da Conceição.

A DEFESA angura-lhes feliz êxito em todas as atividades.

## NÓS E A POLÍTICA

D. José de Castro

Queremos, mais uma vez, declarar de público nossa atitude em face da Política. Desde que abraçamos o sacerdócio, tomamos a decisão de jamais imiscuir-nos em lutas partidárias. E assim foi em fases críticas da política mineira, governando duas paróquias nas quais sempre mantivemos, louvado seja Deus, a mais coerente isenção de ânimo.

O princípio em que nos fundamentamos é comensinho. O padre é padre para todos. O Vigário é Vigário de todos os que moram no âmbito de sua paróquia, tenham eles que partido tiverem, tenham eles a religião que tiverem.

Chamado por designios de Deus para Bispo da Santa Igreja, esse princípio continuou a nortear-nos o espírito. Nem era possível que fôssemos de outra forma.

Tal atitude, porém, não deve ser confundida com o neutralismo impossível com

o neutralismo bôbo das nações que se dizem entre as «não alinhadas», em face do comunismo, e deixam a bomba estourar na carne do seu irmão, lembrando tristemente a indiferença culposa de Caim: «Que tenho eu a ver com o meu irmão?» Isenção, sim. Mas não omissão.

E mais uma vez proclamamos nossa posição equidistante dos homens de partido e dos próprios partidos. Não somos contra ninguém. Temos horror do negativismo. No entanto, cuidamos que não podemos fugir ao imperioso dever de levantar nossa voz quando ela se fizer necessária. Jamais nos deixaremos guiar pela falta de caridade. Como Jamais nos deixaremos arrastar pelo ódio. No entanto, mesmo com o risco de ver nossas palavras mal interpretadas ou quem sabe distorcidas não poderemos deixar e à erguer a nossa voz.

## BALSAS «GUANABARA» E BRASÍLIA

A reportagem de A DEFESA procurou contato com o sr. Sebastião de Jesus Campos Lima, um dos representantes da Empresa Fluvial Tupan, para colher informações a respeito das balsas «Guanabara» e «Brasília», que, há meses, estão sendo construídas, em Aracaju. Por motivos alheios à vontade da Firma e também o construtor sr. Manuel Leite de Andrade, a primeira balsa não pôde ser entregue, em datas anteriores, várias vezes em cogitação. Deficiências de energia elétrica, doenças de operários especializados e outras coisas pesaram na balança. Para fazermos idéias, notemos que a despesa mensal de energia elétrica para as

máquinas soldadoras passa da casa dos 60 mil cruzeiros. Espera-se pronta para funcionamento a «Guanabara», até meados de setembro entrante. Ela mede 24 mts. de comprimento, 7,50 mts. de largura e 3 pés de calado. Contém 4 tanques, sendo dois de anteparas e dois para receber cada um 4 mil litros de óleo Diesel, também destinados ao abastecimento dos carros e lanchas da Empresa. Poderá atravessar o rio, dentro de 10 minutos, transportando 6 caminhões «Afa», carregados, pois tem capacidade para 120 toneladas. Podem entrar ou sair ao mesmo tempo dois caminhões, visto que a prancha mede 3,59 mts. de comprimento por 7,50 mts. de largura. Esta

ficará, depois, de prôa levantada, como canôa. A torre de controle é muito prática, tendo, além de sala de máquinas e o paiol, sala de estar e camarotes com 2 leitos.

Portos especiais serão construídos, na Passagem Velha e em Penedo, encontrando os carros, ao subirem ou descerem, uma pavimentação de lajões (espécie de paralelepípedos) de 100 metros quadrados.

Aguardemos, pois, muito em breve, a «Guanabara» no «São Francisco».

### PENSAMENTO

«O amor é um não sei que, que surge de não sei onde e acaba não sei como».

Mme. Scuderi

## Programas Radifônicos

Oçam, todos os sábados, pela Emissora Rio São Francisco, os programas «a Voz da Diocese de Propriá», às 19 horas, e «Vida Espiritual», às 19 horas e 55 minutos. Convide parentes, amigos e conhecidos para que escutem, em Vida Espiritual, a secção intitulada «Na Escola de Jesus».

São 32 palestras religiosas, capazes de fazer imenso bem ao ouvinte, apresentando um curso completo de teologia, em estilo popular. Oferece ainda «Vida de Jesus», em três belíssimos LPP, numa realização dramático-musical brilhante e piedosa.

## Feira das 5 Regiões

Não perca, na frente da igreja do Rosário, a sensacional feira de atrações a ter início no dia 8 de setembro, à tarde. Senhoras e senhoritas do bairro de cima convidam o povo para a grande homenagem à Padroeira.

# MAGNÍFICO «APARECIMENTO» DO GETEAPÉ

Reportagem de A. Machado

A arte teatral, de que foi pontífice Artur de Azevedo, está ocupando uma área grande no campo das criações do pensamento, e por isso se difunde em grande escala em tôlas as latitudes geográficas do Brasil.

Raro e o centro demográfico que não tem organizado o seu grupo teatral, tendente à ilustração das coisas e à vivência das emoções.

Em Sergipe, por exemplo, já se encontram em franca atividade vários grupos teatrais, destacando-se entre eles, pela constância das suas representações, o TEGEBÊ, sediado em Aracaju, o qual, depois de exibir em Propriá a peça «Eles não usam black tie» deixou patente o largo tirocinio dos seus elementos na árdua tarefa de imitação da tragi-cômica envolvente da vida real.

## GETEAPÉ

O professor Ferreira Rocha, irrequieto, temperamento instigador, lembra nos tempos de antanho aonde uma figura solitária e cravejada de louros vive na nossa retentiva - TITO TORRES - evoca as glórias do passado e organiza também um grupo de amadores teatrais, a que denomina GETEAPÉ.

Dito grupo, que, há dias, vinha ensaiando a peça de Cleber Andrade «UM DIA A CASA CAI», fez a sua *premier* no dia 21 do corrente, no Cine Teatro Propriá, em cujo *hall* se agrupou enorme turba que de lá saiu satisfeita, porque assistiu ao desempenho artístico da gente, que constitui a prata de casa, revelando grande talento e perfeita identificação com a ribalta. Vejamos: —

A direção locutória, a cargo do formidável Pacheco, que, em bonitas palavras fez a apresentação da *troupe*, prenunciava o sucesso que ia ter aquêle eleáco teatral.

Como nota preliminar, ouviram-se as vozes suaves e enternecedoras de Aldeã Melo, Quixabeira e Alzira Soares, interpretando músicas as mais expressivas que embeveciam a alma da platéia.

Em seguida, teve lugar a representação cênica, que tinha reservado para o povo de Propriá um espetáculo magestoso.

## APRECIACÃO

José Gonçalves, no papel do velho Pedro Medeiros, foi simplesmente inexcédível. Dono de uma prole numerosa composta de elementos de toda a qualidade, êle acomodava a situação de cada um, tanto de um filho frajola e perdulário, como de outro filósofo, arredio da convivência social. O Gonçalves parecia mais um veterano na arte que immortalizou Molière entre os gaulizes e Artur de Azevedo entre os cultores do drama brasileiro.

Luz Carvalho e Etinho, nos papéis de Renato e Alberto, respectivamente, à medida que se exibiam, deixavam a platéia convencida de que eles interpretavam com absoluta fidelidade o papel que lhes foi confiado. Os aplausos, que não lhes foram regateadas, foram, portanto, justos, justíssimos.

O trio feminino, integrado das senhoritas Aldeã Melo, Maria dos Prazeres e Nilda Melo Sá, nos papéis de Emilia, Marizinha e Julia Medeiros, respectivamente, estava também à altura de qualquer expectativa.

Aldeã, namorada de Alberto que na verdade só queria bem ao dinheiro dele, recebeu o castigo merecido, quando teve de desprezar o seu noivo que, «quebrado», já não podia mais frequentar a sociedade da qual era ele, quando tinha dinheiro «jeunesse dorée». A menina trabalhou bem e não tinha ares de neófito no palco.

O pincel do mestre Olivio Matias foi também algo de impressionante. A passagem cheia de realismo e humilhação fez com que inclinássemos a cabeça ao laureado artista contentâneo e lhe rendessemos um preito de profunda admiração.

Merece também os nossos aplausos, o serviço prestado pelo ponto, José Bispo, que acompanhou com clareza tôdos os detalhes da peça e variedade de flagrantes.

Agora vamos fechar com chave de ouro esta reportagem, fazendo uma referência toda especial ao Ferreira Machado (o título de professor nós deixamos para os estranhos).

Nós o cumprimentamos e o abraçamos pela retumbância de sucesso que teve o GETEAPÉ, fruto da dinamização e robustez de seu espírito esclarecido, ao tempo em que o concitamos a deixar a estreiteza do anonimato e dar glúrio a vocação dessa sociedade que está ao seu lado, que é na expressão de Clovis Bevilacqua, a eterna floração dos povos.

E não se esqueça de homenagear sempre a figura querida do Exmo. e Revmo. Sr. Bispo D. José Brandão de Castro quando apresentar o seu teatro, para que esse ato de justiça, que você com ter reflita a segurança do êxito do espetáculo.

## Coluna Social

Aniversários do mês de Setembro

—Farão anos—

Dia - 1º - Sr. Antônio Vieira Peitosa, funcionário do SESP. 2 - Srta. Alba Torres, 3 - Sr. Antônio N. de Mota Guimarães. 4 - Rotariano Arnaldo Nunes, desenhista José Figueiredo Brito, d. Zélia Aragão Silva, esposa do Sr. Alexandre Silva e a menor Hortência Regina, filha do casal - D. Lisete-Sr. Hamilton Apolônio. 6 - Menor Otélia, filha do casal - D. Maria Auxiliadora - Sr. Otélio Onias. 8 - Brotinho Acácia Maria, filha do casal - D. Izabel Sr. Edson Figueiredo. Na mesma data, estu diante Nivaldo Siqueira, Machado filho do nosso colaborador Alberon Machado e sua mui digna esposa Profª. Dinah Siqueira Machado, 10 - Sr. Otacilio Melo Silva, funcionário do DCT local. Também nesta data, Sr. Inácio Tavares dos Passos, eficiente membro da Filarmônica. Sr. Antônio. 11 - Srta. Maria de Lourdes (Lourdinha) Costa Torres. Na mesma data, Sr. Vivaldo Uze Pereira, gerente das Casas Gonçalves. 12 - Prof. Walter Alvares da Mota (Waltinho) e o deputado Antônio F. Viana de Assis, 13 - Srta. Noélia Freire, da nossa elite social. 14 - Bancário Noli Vieira de Menezes, residente na capital do Estado. 15 - Industrial Antônio Coutinho Filho, Givaldo Souza, destacado funcionário do Vale do S. Francisco, sediada nesta cidade e telegrafista Domingos Batista de Oliveira, residente em Aracaju.

Aos natatícios, sinceros parabens de «A Defesa».

## HELENA DE FÁTIMA

Belíssima festa aconteceu na tarde do dia passado, na aprassível residência do casal - D. Helida - Dr. Cotávio Martins Penalva, por ocasião do natalício de sua filhinha Helena. Mais de uma centena de pessoas entre homens, mulheres e crianças de variadas camadas sociais, ali acorreram para abraçar os pais da homenageada sendo por êles recebidas com nimia gentileza. Bebidas e salgadinhos de toda espécie proporcionavam aos presentes um bate-papo agradabilíssimo, orquestrado pela algazarra e corre-corre da turma-mirim, no meio da qual Helena com seus olhinhos negros e brilhantes estava todo instante. Em reuniões assim a gente aproveita e vê através do olhar de quem as promove,

## Igreja do Rosário

Para D. José Brandão de Castro

*Igreja do Rosário bela assim,  
Da fé cristã, excelsa exaltação,  
Tens no teu seio essência de jasmim  
E a semente do bem em floração...*

*Quero-te sempre bem perto de mim  
Nas horas de alegria ou de aflição,  
Nessa jornada que só tem por fim  
Alcançar a sublime perfeição.*

*Por isso com ternura e com fervor,  
Hosanas vou cantando ao Redentor,  
Nos eflúvios balsâmicos do incenso!*

*E assim vivendo, a cruz cingida ao peito,  
Na renúncia de tudo, satisfeito,  
Sómente a prece é meu prazer incenso.*

Alberon Machado — Propriá

## COLUNA DA JUVENTUDE

Iniciamos, hoje, uma nova secção, que confiamos aos jovens, alunos dos Ginásios que se encontram no território da diocese. Aqui poderão êle spublicar os seus ensaios. Para começar, vai esta poesia.

## O TROVADOR

*A noite que tem luar  
É noite que inspira amor.  
Na rua deserta e fria,  
Vem cantar o trovador.*

*Sob o luar prateado,  
De pé, no jardim em flor  
O trovador canta tanto,  
Canta tanto o trovador...*

*A jovem sai à janela  
E ouve o trovador cantar.  
E êle canta, apaixonado,  
Para a jovem ao luar!*

Roberto Calazans de Melo, Ginásio Diocesano de Propriá, 3a. Série

# A.S.I. — 30 ANOS!

31 de agosto de 1963, assinala o trigéssimo aniversário da Associação Sergipana de Imprensa. Reconhecida de utilidade pública em 18 de março de 1935, embora a passos lentos, vem a Entidade

uma alegria incontida de corações que se abrem, recebendo em troca a admiração e respeito de quantos nelas participem. Registre-se pois o 18 de agosto, augurando felicidades mil à graciosa Helena, extensivos aos seus genitores - D. Helida e Dr. Penalva.

procurando elevar se, ora pugnando pela defesa dos seus estatutos no que tange à conduta dos filiados, ora mendigando aos representantes sergipanos na Câmara e Senado federais liberação e aprovação de verbas para conclusão da anciada Casa do Jornalista. À frente dos seus destinos, conserva por estima a figura do veterano Eliézer Leopoldino de Santana, cuja labuta maneira cavalheiresca e boa

vontade são por todos conhecidas. Ao fazermos o registro dos trinta anos da A.S.I., nós amadores do jornalismo aqui do interior, saudamos a todos aqueles que honestamente trabalham pelo engrandecimento da imprensa sergipana e, de modo particular aos que têm ajudado à construção da Casa do Jornalista de Sergipe.

Entre acionistas Quer dizer que essa ra-

dio vai ser instalada aill

— Não! Vai ser instalada lá!

Lá aonde?!

— No La... garto.

## Agradecimento

Adelaide Dias agradece a N. Senhora do Perpétuo Socorro uma grande graça alcançada.

# Prefeitura Municipal de Propriá

Balancete da Receita do Mês de Junho de 1963

## RECEITA ORDINÁRIA

### a) Impostos:

Arrecadado do Imposto predial	Cr.\$ 131.044,70	
Arrecadado do Imposto de Transmissão	91.124,00	
Arrecadado de Indústria e Profissão	3.184.849,10	
Arrecadado de Licenças Diversas	7.870,00	
Arrecadado dos Adicionais	686.700,50	4.101.588,30

### b) Taxas

Arrecadado Taxa de Emolumentos	420,00	
Arrecadado Taxa sobre animais apreendidos	800,00	
Arrecadado Taxa de Remoção de Lixo	9.845,50	
Arrecadado Taxa de Cons. de Calçamento	811,00	11.876,50

## RECEITA PATRIMONIAL

Arrecadado de Aluguéis, estaduais e arrendamento.	67.414,00	
Arrecadado de Aforamentos	7.203,50	
Renda do Depósito Municipal	5.625,00	80.242,50

## RECEITA INDUSTRIAL

Renda do Balneário	445,00	445,00
--------------------	--------	--------

## RECEITAS RIVERSAS

Renda do Matadouro	33.510,00	
Renda do Mercado	35.135,00	
Renda da Feira	45.212,00	113.857,00

## RECEITA EXTRAORDINÁRIA

Cobrança da Dívida Ativa	42.000,00	
Multas Diversas	143.684,10	
Renda Eventual	349.349,30	535.033,40

## RECEITA EXTRAORÇAMENTÁRIA

### Depósitos Diversos

Instituto, I.A.P.E.T.C.	2.315,60	
Instituto, I.A.P.I.	87.756,20	
Taxa de Caridade Cine Fernandes	40.545,90	
Taxa de Caridade, Cine Propriá	40.491,10	171.108,80
Saldo de Maio		3.605.026,40
<b>Total Geral</b>		<b>8.619.177,90</b>

Balancete da Despesa do Mês de Junho de 1963

## CÂMARA DE VEREADORES

Pessoal Fixo	Cr.\$ 161.700,00	
Pessoal Variável	7.650,00	
Despesas Diversas	1.480,00	170.830,00

## PODER EXECUTIVO

Pessoal Fixo - subsídio do Prefeito	50.000,00	50.000,00
-------------------------------------	-----------	-----------

## SECRETARIA

Pessoal Fixo	136.210,00	
Pessoal Variável	7.650,00	
Material de Consumo	2.807,50	
Despesas Diversas	349,20	147.016,70

## EXAÇÃO E FISCALIZAÇÃO FINANCEIRA

Pessoal Fixo	101.920,00	
Pessoal Variável	7.650,00	109.570,00

## MATADOURO

Pessoal Fixo	7.280,00	
Pessoal Variável	7.140,00	
Despesas Diversas	1.000,00	15.920,00

## MERCADO

Pessoal Fixo	7.280,00	
Pessoal Variável	19.380,00	
Material de Consumo	570,00	
Despesas Diversas	1.997,80	29.227,80

## SUBVENÇÕES CONTRIBUIÇÕES E AUXÍLIOS

Subvenção à Guarda Noturna	6.000,00	6.000,00
----------------------------	----------	----------

## INSTRUÇÃO PÚBLICA

Pessoal Fixo	252.740,00	
Pessoal Variável	7.650,00	
Despesas Diversas	1.250,00	261.640,00

## SANEAMENTO E HIGIENE

Pessoal Fixo	Cr.\$ 11.300,00	
Pessoal Variável	7.140,00	
Despesas Diversas	150,00	22.590,00

## ILUMINAÇÃO PÚBLICA

Pessoal Fixo	22.950,00	
Pessoal variável	9.130,80	
Material de Consumo	21.600,00	
Despesas Diversas	114.890,40	168.571,20
Transporta		981.365,

Continúa na 5a. página

## Moças Promovem a Festa do Anicião

### Joalheria Ótica União

DIMAS SOARES

Jóias finas - Ótica de precisão - Variado Sortimento de Lustres e Quebra-Luzes. Distribuidor exclusivo do Relógio «Movad». Estoque permanente de armações nacionais e estrangeiras.

Trav. Gomes de Assunção 30 Tel.313

Penedo

AL.

Vai ser comemorado este ano, de maneira diferente, em Propriá o dia do anicião, no mês de setembro, assim falou a nossa reportagem a Srta. Inês Guimarães Lima, Presidente do SAV (Serviço de Assistência aos Velhos).

Todos os anos, temos celebrado o dia dos velhinhos mediante os donativos que temos recebido das pessoas caridosas.

A próxima festa deverá ter um caráter comunitário. Queremos entrosar as famílias nas comemorações.

O modo será fácil: Cada família vai se encarregar de preparar uma cesta com uma feira para um velhinho. No dia da festa, cada velhinho receberá uma senha numerada. Será anunciado o sor-

## A BRASILUSO

(Filial de G. nç. Ives & Lta)

UMA CASA ELEGANTE PARA LHE SERVIR

TECIDOS - CALÇADOS - CONFECÇÕES

- SEMPRE NOVIDADES -  
PROPRIÁ - SERGIPE

teio de cada cesta e publicado o nome da família referente.

O SAV fornecerá as cestas. As famílias que quiserem tomar parte na festa do anicião poderão inscrever-se desde já. Oportunamente, as cestas serão distribuídas.

Creio, finalizou a Srta Inês Guimarães, que a nossa festa está garantida.

E já estou vendo duas lágrimas espontâneas no canto dos olhos dos nossos velhinhos. Eles agradecem chorando. E como sabem agradecer!

## Banco Rezende Leite S. A.

Matriz

Rua João Pessoa, 274

Aracaju - Sergipe

FILIAIS

Av. Augusto Maynard, 32 Propriá - Sergipe

Largo Sto. Antônio, no. 1 Itabaiana - Sergipe

Telegramas: Crédito

## Banco Mercantil do Nordeste S. A. - (Aracaju-Sergipe)

MATRIZ - Aracaju - Sergipe - Fundado em 1924

Capital - Cr\$100.000.000,00 Salvador - Est. da Bahia

Reservas Cr\$ 10.000.000,00

FILIAIS:

Propriá e Estância Serg.

ESCRITÓRIOS:

Lagarto - Est. de Sergipe

Penedo e Pão de Açúcar - (Alagoas)

Carta patente no. 414 de

24-10-46

## - CASA SOUZA -

Pioneira do Comércio Neopolitano Com Serviço de Bar e Sorveteria - JOBEZA

Vendas em grosso e a varejo, à vista e a longo prazo. Tudo para V.S.A e seu lar - aparelhos domésticos, louças, vidros, rádios, refrigeradores, bicicletas, máquinas de costura, perfumaria, doces, conservas, bebidas, biscoitos, produtos farmacêuticos e muitas notáveis originalidades.

Grande estoque de alumínio, por preço da fábrica

Sua casa e sua bolsa ditam: Não pense, peça!

Praça General Valadão, 205 e 146 Fone 401-End Tel. Jobeza

NEOPOLIS

SERGIPE

# Prefeitura Municipal de Propriá

Continuação 981.365,70

## JARDINS PÚBLICOS

Pessoal Fixo	7.650,00	
Pessoal Variável	37.520,00	
Despesas Diversas	2.800,00	47.970,00

## LOGRADOUROS

Pessoal Fixo	9.100,00	
Pessoal Variável	259.514,00	
Despesas Diversas	400,00	269.014,00

## SERVIÇOS DE ESTRADAS

Pessoal Variável	34.000,00	
Despesas Diversas	5.300,00	39.300,00

## LIMPEZA PÚBLICA

Pessoal Variável	314.955,00	
Material de Consumo	9.680,00	
Despesas Diversas	200,00	324.835,00

## OBRAS NOVAS

Pessoal Variável	410.990,70	
Material Permanente	65.250,00	
Despesas Diversas	13.510,00	489.750,70

## CEMITÉRIO MUNICIPAL

Pessoal Variável	14.280,00	14.280,00
------------------	-----------	-----------

## ENCARGOS DIVERSOS

Pessoal Inativo	86.336,50	
Contribuição para a Agência de Estatística	18.840,00	
Contribuição para o Tiro de Guerra	49.140,00	
Gratificação ao Secret. da Junta de A. Militar	500,00	
Salário de família	16.500,00	
Grat. ao Encarregado da cobrança de Indústria e Profissão	159.884,60	
Grat. ao Oficial Escrivão do Reg. Civil.	1.000,00	332.201,10

Lei no. 1, Cred. Especial, vencimentos de encarregado da cobrança de Indústria e Profissão 40.000,00

Lei no. 3, Cred. Esp. Complemento aos vencimentos do Secretário 11.800,00

Lei no. 9, Credito Esp. desp. com a Delegacia de Polícia 3.000,00

Lei 14, Cred. Esp. concede pensão a D. Idalina F. Silva, mãe do falecido Gerson Matias 12.000,00

Lei no. 10 Credito Esp. grat. ao Guardas de Trânsitos 47.950,00

Lei no. 18, Crédito Esp. vencimentos do Dentista e o complemento e ord. do Médico 14.600,00

Lei no. 20, Crédito Esp. desp. destinada à aquisição de um bureau e 2 fichários 30.000,00

Lei no. 22 Cred. Esp. transf. de verba, desp. Eventuais 131.090,00

Lei no. 22, Cred. Esp. Câmara de Vereadores desp. Diversas 19.900,00

Transf. de verba Arrecadação e fiscalização 27.633,30

Lei no. 22, Transf. de Verba, Limpeza Pública desp. diversas 66.625,00

Lei no. 26, Cred. Esp. Aumento de Vencimentos dos titulares dos cargos desig. nas tabelas 3 e 4 42.040,00

Lei no. 30, Cred. Esp. vencimentos do Procurador Jurídico do Município 40.000,00

Lei no. 31, Cred. Esp. ajuda de custo para viagens do Prefeito 10.000,00

Lei nº 37, Crédito Esp. digo Suplementar, Secretaria Material de Consumo 1.595,90

Lei nº 37, Crédito Supl. Secretaria despesas diversas 1.244,00

Lei no. 37, Crédito Supl. Arrecadação e fiscalização despesas diversas 17.801,00

Lei no. 37, Cred. Suplementar, logradouros despesas diversas 100.000,00

Lei no. 37, Cred. Supl. Limp. d. diversas 82.355,00

Lei no. Cred. Supl. Despesas Eventuais 542.174,30

Lei no. 39, Cred. Esp. compra de moveis Bureau e 10 Cadeiras 54.000,00

Lei no. Cred. Esp. para Serviços de Estradas e Pontes 260.875,00 - 1.556.483,50

## DESPESA EXTRAORÇAMENTÁRIA

Depósitos Diversos

Pago a Sociedade A Cidade dos Velhos D. José Tomaz 13.515,30

Pago ao Orfanato D. Antônio Cabral e Asilo D. Juvêncio Brito 27.030,60

Laços sobre animais apreendidos 260,00

## MOVIMENTO DE FUNDO

Banco Rezende Leite S. A. Depósitos de Poderes Públicos, C/2 90.071,80 130.877,70

Total 4.186.077,70

Saldo para julho 4.433.100,20

Total Geral 8.619.177,90

Propriá, 28 de junho de 1963

Visto: Geraldo Sampaio Maia

Prefeito Municipal

Antônio Carlos de Rezende  
Secretário do Prefeito

## Cáritas Terá Sede Nova

No «Beco do Tabuão», em Propriá, havia uma Casa que foi doada à diocese por Dom Antônio dos Santos Cabral. Nessa casa, funcionou por muito tempo, a impressora de «A DEFESA». Por isso, todos a chamavam «A DEFESA». Abandonada, devido a seu estado precário, a casa, que constava de duas paredes apenas, uma na frente e outra no fundo, foi posta no chão e em seu lugar, graças à colaboração da CVSF, através do Chefe do V Distrito, Dr. Luís Tavares, surgiu uma nova casa que será a sede da «Cáritas Diocesana». A CVSF deu a mão de obra e

a Diocese de Propriá entrou com o material. Incansável, a Irmã Teresa, Dirigente da «Cáritas Diocesana» recorreu a inúmeras pessoas, angarian-

lo donativos. Em breve, possivelmente, antes da ida do Bispo Diocesano a Roma, a nova sede da «Cáritas» será instalada oficialmente.

## «A INTEGRAL» de Aragão & Guimarães

Comprar na «INTEGRAL», significa fazer economia. Querendo vestir com conforto e elegância, compareça «A INTEGRAL» adquirindo, as últimas novidades trazidas das principais praças do Sul do País.

Avenida Graco Cardoso, n.º 15

## MOVELARIA SÃO JOSÉ

Oferece a todos os moradores do Baixo São Francisco artigos sem conta, recentemente recebidos do Sul do País: Salas de visitas e de jantar, dormitórios, colchões de mola «Drago» «Proble» e «Penedo», sofás-cama, conjuntos de fórmica para sala de jantar, armários para copa e cozinha marca «Fiel», travesseiros de espuma e de molas para solteiros e casados, estátuas, malas para viagem, pastas escolares, sanfonas de 40 e 80 baixos, tapetes, rádios, relógios, ventiladores, pilhas para rádio, pequenas e grandes, máquinas de costura de vários fabricantes, geladeiras, liquidificadores, enceradeiras, tudo enfim, para condecoração e conforto do seu lar.

Visite a Exposição permanente da sua MOVELARIA SÃO JOSÉ

Pr. Comendador Peixoto, 5 — Fone — 202 e Avenida Duque de Caxias, 21

PENEDO

ALAGOAS

## Oficina Mecânica e Serralharia PENEDO

De PLINIO FROIS DE AQUINO

Serviço de torno mecânico - Solda Elétrica - Oxigênio - Soldam-se Alumínio, Antemônio, Bronze - Confecciona. Basculantes - Portões, Gradilhos para muros portas de luxo etc. Consertam-se tampão de automóvel, bloco rachado. Desempena e reforça qualquer chassi.

PENEDO, - Travessa Sabino Romariz 327 - A agoas

## Rosely Cardoso Prado Bastos

ADVOGADA

Causas Cíveis e Criminais

Av. P. Abreu de Lima, 50

PROPRIÁ

SERGIPE

## Irmãos Peixoto S.A.

Veículos e Acessórios

Concessionários da WILLYS OVERLAND DO BRASIL EM

PENEDO — ALAGOAS

Rua São Miguel, 59

# A Diocese de Propriá Rende Homenagem à Sua Padroeira Principal

No dia 8 de setembro, será entregue novamente ao culto público a igreja de Nossa Senhora do Rosário.

Num esforço gigantesco, com resultados inexplicáveis sob o ponto de vista simplesmente humano, o belo templo, orgulho da cidade, foi restaurado e mesmo - porque não dizê-lo? - terminado. Procurando respeitar as linhas sóbrias de estilo colonial, os artistas timbram em realçar preciosidades que até agora passavam despercebidas.

Sem receio de errar, podemos afirmar que a igreja do Rosário se tornou um pedestal digno da Padroeira da Diocese.



**MONS. JOSÉ CURVELO SOARES**  
Ao ensejo da solenidade, em que Nossa Senhora do Rosário de Fátima é oficialmente entronizada na igreja que será o «Santuário da Padroeira», rendemos nossa homenagem ao insigne sacerdote que, pelo espaço de tantos anos trabalhou na cidade de Propriá. Foi durante seu paróquiato, que para aqui veio a imagem de Nossa Senhora do Rosário de Fátima, no dia 15 de agosto de 1956.

## Grande Procissão Luminosa Conduzirá a Imagem para seu Trono Definitivo

Com o fim de dar ao traslado da imagem para o novo templo a maior solenidade possível, está programada uma procissão luminosa que sairá da Praça Dom Antônio Cabral, às 19 horas, no dia 7 de setembro.

Cada qual prepare desde já sua lanterna, fazendo-a

com armação bem sólida e revestida de papel colorido.

Modelo da lanterna ideal para a procissão do dia 7 pode ser encontrado na igreja catedral, junto ao relógio.

Ao chegar a procissão, o Bispo da Diocese benzerá a igreja e fará a entronização da imagem da Padroeira.

### Concurso de Bonecas Divas em Propriá

#### Bonecas

"CHAPUZINHO VERMELHO"  
Acácia Figueirêdo.  
"BAIANA"  
Anete Bezerra Barbosa.  
"MARIA BONITA & LAMPLÃO"  
Cleunildes Azevêdo  
João Tavares Filho  
"AMIGUINHA"  
Eliza Corina Tavares.  
"BEIJOCA"  
Maria José Santana Dórea.  
"PRINCESINHA"  
Maria Hortência Sá Figueirêdo  
"COBIÇADA"  
Sônia Guimarães  
"GINA"  
Tereza Newman Brito Neto  
"PIERINA"  
Maria da Conceição Brito Neto  
"LILI"  
Magna Consuelo Batalha Brito  
"BREJEIRA"  
Rita de Cássia Fernandes Leite  
"FLOR-DE-LIS"  
Sônia Mello

#### Filiação

Edson Figueirêdo e D. Izabel Figueirêdo  
Luiz Alves Barbosa e D. Andrelina Barbosa.  
João Azevêdo e D. Inah Azevêdo,  
João Tavares Passos e D. Gilzete Tavares Passos.  
Dr. Luiz Tavares e D. Ivete Tavares.  
Alberto Feitoza Dórea e D. Maria Glória Santana Dórea.  
Reginaldo Figueirêdo e D. Maria de Lourdes Sá Figueirêdo.  
Felix Dias Guimarães e D. Valdete Guimarães.  
João Neto Filho e D. Tereza Brito Neto.  
Idem, idem.  
Ávio Seixas Brito e D. Consuelo Batalha Brito.  
Antonio Fernandes Leite e D. Maria Nilce Fernandes Leite,  
Otton Mello e D. Seluta Mello.

A apuração do Concurso será feita no dia 8 de setembro

## De Parabéns o Alto Comércio de Propriá

Na Rua Glória, bem no coração da Cidade, instalou-se, no dia 25 p.p., a filial da **Movelaria Universal Ltda.** Pelas 10 horas da manhã, procedeu-se à bênção litúrgica das dependências da nova casa comercial, oficiada pelo secretário do Sr. Bispo Diocesano, contando com a presença do Sr. Bráulio Santos e Senhora de Edeildo Fernando Alves de Carvalho, Valdete Oliveira Santos, proprietário e gerente da firma, bem como de numeroso público do Comércio de Propriá. Ao «drink» oferecido aos presentes, usou da palavra o Sr. Pe. Alberto Vieira, representante do Sr. Bispo, felicitando aos proprietários e ao Comércio de Propriá, pela nova iniciativa, em boa hora colocada sob o patrocínio e as bênçãos de S. José, cuja imagem foi benzida e colocada em artístico nicho à entrada do Estabelecimento.

A «Defesa» se associa às alegrias da nova casa e felicitou o alto Comércio de Propriá.

Edição de hoje  
6 páginas



Santuário da Padroeira Principal da Diocese de Propriá - Nossa Senhora do Rosário de Fátima.



Ao Sr. João Barbosa Pôrto, benemérito e dedicado encarregado geral dos trabalhos de recuperação e reformas da IGREJA N. SRA. DO ROSÁRIO, as homenagens e a gratidão de Dom José Brandão e do Povo de Propriá.



Este é o Mestre Olívio Matias, inspirado pintor canhobense, cujo senso artístico foi confiada a pintura da igreja de Nossa Senhora do Rosário de Fátima. Ao ensejo da re-entrega do velho templo ao culto público, a homenagem da Diocese e a gratidão do povo de Propriá.

## Fundação da Federação das C.C. M.M. de Sergipe

No dia 15 de Agosto foi lida a Congregação Ma-fundada solenemente, em riana da Imaculada Conceição Aracaju, a Federação das de Aracaju, representantes C.C.M.M. de Sergipe. Pre-das C.C. M.M. de Passagem, sidu à solenidade o Arce-bispo Metropolitano, Dom Lagarto, Propriá e a Pia José Vicente Távora. União da Paróquia. Logo As referido ato estavam presentes o Diretor da C.M. em seguida, foi empossada da Paróquia Frei Oswaldo a primeira Diretoria.

Quem dá aos Pobres

Empresta a Deus

## O Seminário de Aracaju

A fim de tomar parte nos festejos da Padroeira da Diocese, estarão em Propriá dia 8, os seminaristas do Arquidiocesano. Entre eles, 22 da

Diocese de Propriá, que em Aracaju fazem os seus estudos, mantidos pelo Seminário São Gerardo

Cantarão a missa solene, jogarão à tarde duas partidas de futebol e entoarão o Te. Deum, às 17 horas.